

**Bau  
MIT**

baumit.com

**HealthyLiving**



# 2020 Catalogo

**Facciate • Intonaci • Massetti**



## INSULATION FIRST

### RIVESTIMENTI FINALI

<b>COLOR</b> Pitture per facciata	12
<b>TOP</b> Finiture per facciata	16
<b>PRIMER</b> Fissativi & preparazione sottofondo	26

### ETICS

<b>CONTACT/FIX/FLEX</b> Collanti e rasanti	28
<b>PANNELLI</b> Sistemi di isolamento termico esterni	34
<b>ACCESSORI</b>	38

### INTONACI MINERALI

<b>THERMO</b> Intonaci termoisolanti	66
<b>MPA/PRIMO</b> Intonaci multiuso	67

### SISTEMI DI RINNOVO

<b>MULTI</b> Rasanti Multiuso	70
<b>SANOVA</b> Intonaci risananti	71
<b>NHL</b> Intonaci per restauro storico	73



## INTERNI DI VALORE

### KLIMA

<b>SISTEMA KLIMA</b> Healthy Living	80
-------------------------------------	----

### PITTURA PER INTERNI

<b>DIVINA</b> Pitture ELF	84
<b>IONIT</b> Pittura funzionale	87



## SOLIDITÀ CHE CONTA

### PIASTRELLE

<b>BAUMACOL</b> Adesivi	90
<b>BAUMACOL</b> Preparazione sottofondo	93
<b>BAUMACOL</b> Fuganti	94
<b>BAUMACOL</b> Accessori	96

### PAVIMENTAZIONE

<b>NIVELLO</b> Livellanti	98
<b>NIVELLO</b> Fissativi	99

### COSTRUZIONE

<b>LEGANTI IDRAULICI</b>	100
<b>CALCESTRUZZO</b>	101
<b>MALTE DA MURATURA</b>	102
<b>FAI DA TE &amp; GIARDINAGGIO</b>	103



## SERVIZI

### SERVIZI

<b>SERVIZI AL CLIENTE</b>	106
<b>CONDIZIONI GENERALI DI VENDITA E FORNITURA</b>	109
<b>INDICE</b>	110



## SISTEMI ETIC

- O** OPENSYSYSTEM
- E** STARSTYSYSTEM EPS
- M** STARSTYSYSTEM MINERAL
- R** STARSTYSYSTEM RESOLUTION
- N** STARSTYSYSTEM NATURE
- I** POWERSYSTEM
- C** CERAMICSYSTEM
- P** PROSYSTEM



## BAUMACOL



INTERNO ED ESTERNO



INTERNO



PIASTRELLA SU  
PIASTRELLA



CUCINA



PIETRA NATURALE



BAGNO



TERRAZZE E  
BALCONI



PISCINE



ADATTO A MASSETTI  
RISCALDANTI



CARICHI PESANTI



## BAUMIT SPA



I - 33078 San Vito al Tagliamento (PN)  
Via Castelnuovo del Friuli 1/A - Z.I. Ponte Rosso  
Tel. +39 0434 1850 980  
email: [info@baumit.it](mailto:info@baumit.it) pec: [baumitalia@legalmail.it](mailto:baumitalia@legalmail.it)  
[www.baumit.it](http://www.baumit.it)

## AREA LOGISTICA | ORDINI



Tel. +39 0434 1850 981  
email: [uff.spediizione@baumit.it](mailto:uff.spediizione@baumit.it)

**Ordini sacco:**  
Tel. +39 0434 1850 984  
**Ordini colorato:**  
Tel. +39 0434 1850 995

**Orari carico:**  
lun - ven 07.00 - 19.00

## AREA COMMERCIALE



**Preventivi:**  
Tel. +39 0434 1850 992  
email: [uff.commerciale@baumit.it](mailto:uff.commerciale@baumit.it)

**Info tecniche:**  
Tel. +39 0434 1850 992  
email: [uff.tecnico@baumit.it](mailto:uff.tecnico@baumit.it)

## AREA AMMINISTRAZIONE



Tel. +39 0434 1850 989  
email: [uff.amministrazione@baumit.it](mailto:uff.amministrazione@baumit.it)



*“Il nostro desiderio è  
che ogni persona viva  
in un ambiente sano,  
bello ed efficiente  
sotto il profilo  
energetico.”*

Baumit Vision

## BAUMIT DIVENTA HEALTHY LIVING.

La nostra salute ha le sue fondamenta in tre noti pilastri: alimentazione, movimento e corretto stile di vita. Mantenendo abitudini corrette in questi ambiti possiamo tutelare la nostra salute. Lo stile di vita è strettamente connesso all'ambiente in cui viviamo e può essere reso ottimale con l'uso di materiali da costruzione adeguati.

Trascuriamo la maggior parte della nostra vita in luoghi chiusi, dove temperatura confortevole, umidità e qualità della aria diventano fattori di primaria importanza per il nostro benessere indoor. Ecco perchè i nostri “spazi abitativi” giocano un ruolo fondamentale per la nostra salute.

Noi di Baumit non ci affidiamo solo a dati certi, ma ci occupiamo dello sviluppo di prodotti innovativi grazie al nostro parco di ricerca VIVA, unico nel suo genere.

### **Costruire sano**

La salubrità dei materiali da costruzione ha ripercussioni tangibili sulla qualità della vita all'interno nelle abitazioni, anche in considerazione del fatto che trascorriamo il 90% del nostro tempo in spazi indoor. Solo chi sceglie soluzioni costruttive salubri può anche abitare e vivere sano.

### **Abitare sano**

Un buon isolamento termico dell'involucro, finiture esteticamente belle e durature e materiali dalle proprietà salubri contribuiscono in maniera significativa al benessere abitativo, per vivere così in modo confortevole e salutare in un ambiente bello e pulito.

### **Vivere sano**

Lo stile di vita frenetico e spesso stressante ci fa apprezzare sempre di più gli ambienti abitativi come luoghi in cui ricercare la propria armonia interiore e i propri ritmi e, di conseguenza, diventano il posto ideale e privilegiato dove ricaricare le energie.



# 3 Elementi di Healthy Living



Dopo due anni di intensive sperimentazioni e attività di ricerca, nel corso dei quali sono stati analizzati 5 milioni di dati, è emerso chiaramente che le strutture costruttive e i materiali edili hanno un'importante influenza sulla qualità abitativa e sulla salute degli abitanti. A prescindere dalla struttura scelta per la costruzione, tutti gli edifici hanno un elemento in comune. Per costruire in modo sano occorre tenere in considerazione i seguenti tre ambiti:

- ISOLAMENTO AL PRIMO POSTO - protezione e benessere
- SOLIDITÀ - sicurezza e comfort
- INTERNI DI VALORE - ambiente abitativo sano e naturale

## INSULATION FIRST



## SOLIDITY COUNTS



## INTERIOR VALUES



### ISOLAMENTO AL 1° POSTO



### SOLIDITÀ CHE CONTA



### INTERNI DI VALORE



## Per la protezione degli edifici e il benessere abitativo

Un buon isolamento termico non dà solo un contributo fondamentale per l'efficienza energetica degli edifici, ma, in inverno assicura un confortevole mantenimento del calore e, in estate, contribuisce alla piacevole freschezza dei muri. L'abitazione diventerà un luogo di benessere senza correnti d'aria, più accogliente e salutare.



## Per la sicurezza e il comfort

Murature massive e solide, così come pavimenti e rivestimenti adeguatamente realizzati e protetti dall'esterno con un buon isolamento termico, sono in grado di preservare il calore in inverno e mantenere il fresco in casa in estate. Maggiore è la massa, maggiore sarà la capacità di mantenere costante e quindi più stabile, piacevole e salutare l'atmosfera ambientale interna.



## Per un ambiente abitativo sano e naturale

Un buon sistema d'intonacatura minerale interno può eliminare le macchie di umidità già dalla prima apparizione, assorbendo l'umidità in eccesso e rilasciandola in seguito. L'umidità mantenuta costante crea un ambiente più sano e naturale.



BAUMIT MOSAIKTOP

Vedi pag. 25



BAUMIT CERAMICSYSTEM

Vedi pag. 32



BAUMIT RINNOVO

Vedi pag. 70





## ISOLAMENTO AL PRIMO POSTO

## RIVESTIMENTI FINALI

<b>COLOR</b> Pitture per facciata .....	12
<b>TOP</b> Finiture per facciata .....	16
<b>PRIMER</b> Fissativi & preparazione sottofondo .....	26

## ETICS

<b>CONTACT/FIX/FLEX</b> Collanti e rasanti .....	28
<b>PANNELLI</b> Sistemi di isolamento termico esterni .....	34
<b>ACCESSORI</b> .....	38

## INTONACI MINERALI

<b>THERMO</b> Intonaci termoisolanti .....	66
<b>MPA/PRIMO</b> Intonaci multiuso .....	67

## SISTEMI DI RINNOVO

<b>MULTI</b> Rasanti Multiuso .....	70
<b>SANOVA</b> Intonaci risananti .....	71
<b>NHL</b> Intonaci per restauro storico .....	73

## INTERNI DI VALORE

## KLIMA

<b>SISTEMA KLIMA</b> Healthy living .....	80
---	----

## PITTURE PER INTERNI

<b>DIVINA</b> Pitture ELF .....	84
<b>IONIT</b> Pittura funzionale .....	87

## SOLIDITÀ CHE CONTA

## PIASTRELLE

<b>BAUMACOL</b> Adesivi .....	90
<b>BAUMACOL</b> Preparazione sottofondo .....	93
<b>BAUMACOL</b> Fuganti .....	94
<b>BAUMACOL</b> Accessori .....	96

## PAVIMENTAZIONE

<b>NIVELLO</b> Livellanti .....	98
<b>NIVELLO</b> Fissativi .....	99

## COSTRUZIONE

<b>LEGANTI IDRAULICI</b> .....	100
<b>CALCESTRUZZO</b> .....	101
<b>MALTE DA MURATURA</b> .....	102
<b>FAI DA TE &amp; GIARDINAGGIO</b> .....	103

## SERVIZI

## SERVIZI

<b>SERVIZI AL CLIENTE</b> .....	106
<b>CONDIZIONI GENERALI DI VENDITA E FORNITURA</b> .....	109
<b>INDICE</b> .....	110

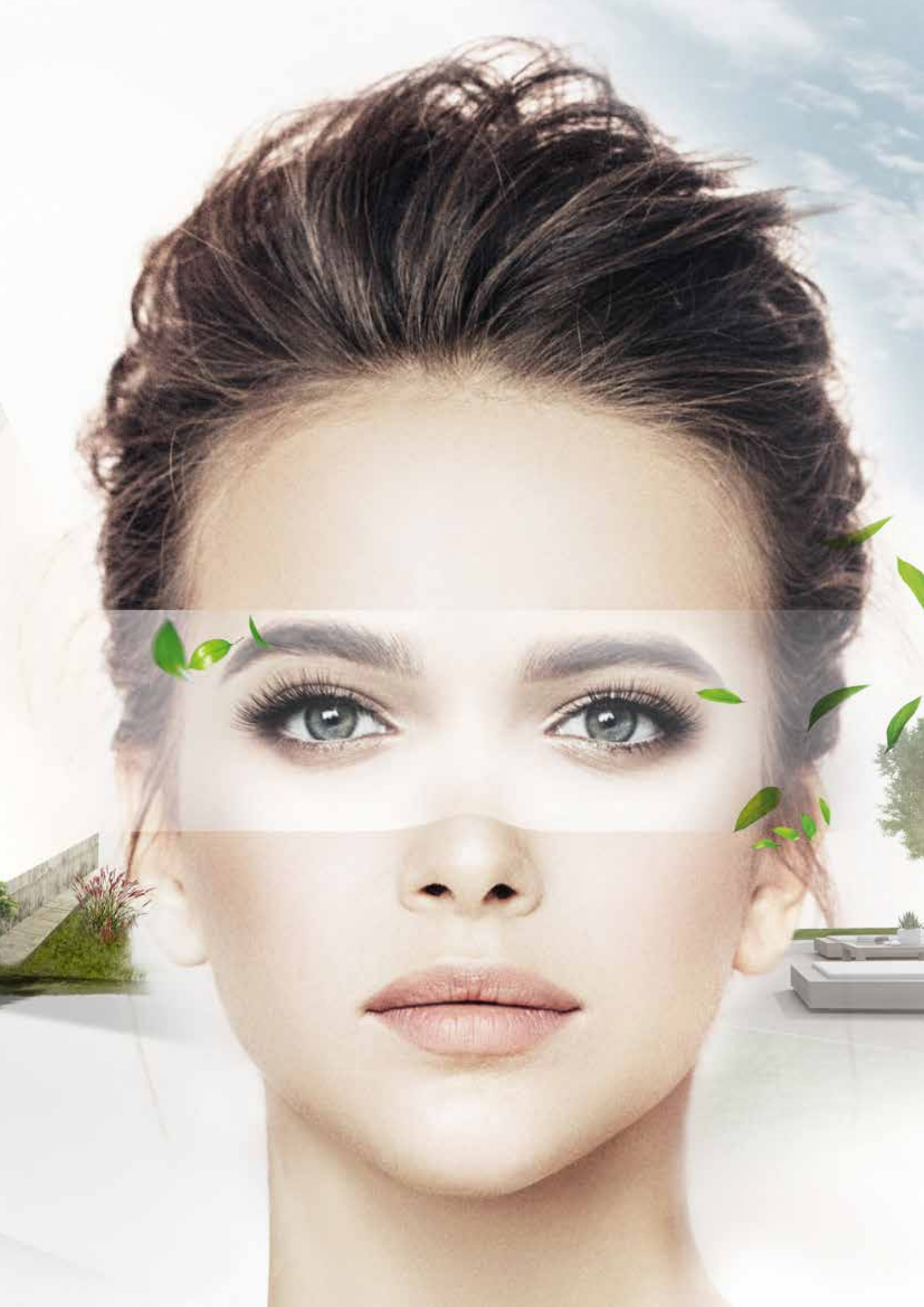

Per protezione  
**Isolamento  
al primo posto**  
e benessere



**RIVESTIMENTI FINALI**

PAG. 12

**ETICS**

PAG. 28

**INTONACI MINERALI**

PAG. 66

**RINNOVO**

PAG. 70



# Life

COLORED BY BAUMIT

0014	0021	0031	0041	0051	0061	0071	0081	0121	0131
0015	0022	0032	0042	0052	0062	0072	0082	0122	0132
0016	0023	0033	0043	0053	0063	0073	0083	0123	0133
0017	0024	0034	0044	0054	0064	0074	0084	0124	0134
0018	0025	0035	0045	0055	0065	0075	0085	0125	0135
0019	0026	0036	0046	0056	0066	0076	0086	0126	0136
	0027	0037	0047	0057	0067	0077	0087	0127	0137
	0028	0038	0048	0058	0068	0078	0088	0128	0138
	0029	0039	0049	0059	0069	0079	0089	0129	0139
0141	0151	0161	0171	0181	0191	0201	0211	0221	0231
0142	0152	0162	0172	0182	0192	0202	0212	0222	0232
0143	0153	0163	0173	0183	0193	0203	0213	0223	0233
0144	0154	0164	0174	0184	0194	0204	0214	0224	0234
0145	0155	0165	0175	0185	0195	0205	0215	0225	0235
0146	0156	0166	0176	0186	0196	0206	0216	0226	0236
0147	0157	0167	0177	0187	0197	0207	0217	0227	0237
0148	0158	0168	0178	0188	0198	0208	0218	0228	0238
0149	0159	0169	0179	0189	0199	0209	0219	0229	0239
0241	0281	0291	0301	0311	0321	0331	0341	0351	0361
0242	0282	0292	0302	0312	0322	0332	0342	0352	0362
0243	0283	0293	0303	0313	0323	0333	0343	0353	0363
0244	0284	0294	0304	0314	0324	0334	0344	0354	0364
0245	0285	0295	0305	0315	0325	0335	0345	0355	0365
0246	0286	0296	0306	0316	0326	0336	0346	0356	0366
0247	0287	0297	0307	0317	0327	0337	0347	0357	0367
0248	0288	0298	0308	0318	0328	0338	0348	0358	0368
0249	0289	0299	0309	0319	0329	0339	0349	0359	0369
0371	0381	0391	0401	0411	0421	0431	0441	0451	0461
0372	0382	0392	0402	0412	0422	0432	0442	0452	0462
0373	0383	0393	0403	0413	0423	0433	0443	0453	0463
0374	0384	0394	0404	0414	0424	0434	0444	0454	0464
0375	0385	0395	0405	0415	0425	0435	0445	0455	0465
0376	0386	0396	0406	0416	0426	0436	0446	0456	0466
0377	0387	0397	0407	0417	0427	0437	0447	0457	0467
0378	0388	0398	0408	0418	0428	0438	0448	0458	0468
0379	0389	0399	0409	0419	0429	0439	0449	0459	0469

# Life La più bella gamma colori per facciate

Baumit Life offre la più bella e innovativa gamma di colori di finiture e pitture per la tua facciata. Creata sulla base delle ultime tendenze di colore e sviluppata per prodotti all'avanguardia, la collezione colori Baumit Life rappresenta una nuova dimensione nella progettazione di facciate.

0471	0481	0491	0501	0511	0521	0561	0571	0581	0591	0601
0472	0482	0492	0502	0512	0522	0562	0572	0582	0592	0602
0473	0483	0493	0503	0513	0523	0563	0573	0583	0593	0603
0474	0484	0494	0504	0514	0524	0564	0574	0584	0594	0604
0475	0485	0495	0505	0515	0525	0565	0575	0585	0595	0605
0476	0486	0496	0506	0516	0526	0566	0576	0586	0596	0606
0477	0487	0497	0507	0517	0527	0567	0577	0587	0597	0607
0478	0488	0498	0508	0518	0528	0568	0578	0588	0598	0608
0479	0489	0499	0509	0519	0529	0569	0579	0589	0599	0609
0611	0621	0631	0671	0681	0691	0701	0711	0721	0731	0741
0612	0622	0632	0672	0682	0692	0702	0712	0722	0732	0742
0613	0623	0633	0673	0683	0693	0703	0713	0723	0733	0743
0614	0624	0634	0674	0684	0694	0704	0714	0724	0734	0744
0615	0625	0635	0675	0685	0695	0705	0715	0725	0735	0745
0616	0626	0636	0676	0686	0696	0706	0716	0726	0736	0746
0617	0627	0637	0677	0687	0697	0707	0717	0727	0737	0747
0618	0628	0638	0678	0688	0698	0708	0718	0728	0738	0748
0619	0629	0639	0679	0689	0699	0709	0719	0729	0739	0749
0751	0761	0771	0781	0791	0831	0841	0851	0861	0871	0881
0752	0762	0772	0782	0792	0832	0842	0852	0862	0872	0882
0753	0763	0773	0783	0793	0833	0843	0853	0863	0873	0883
0754	0764	0774	0784	0794	0834	0844	0854	0864	0874	0884
0755	0765	0775	0785	0795	0835	0845	0855	0865	0875	0885
0756	0766	0776	0786	0796	0836	0846	0856	0866	0876	0886
0757	0767	0777	0787	0797	0837	0847	0857	0867	0877	0887
0758	0768	0778	0788	0798	0838	0848	0858	0868	0878	0888
0759	0769	0779	0789	0799	0839	0849	0859	0869	0879	0889
0891	0901	0911	0921	0931	0971	0981	0991	1001	1011	1021
0892	0902	0912	0922	0932	0972	0982	0992	1002	1012	1022
0893	0903	0913	0923	0933	0973	0983	0993	1003	1013	1023
0894	0904	0914	0924	0934	0974	0984	0994	1004	1014	1024
0895	0905	0915	0925	0935	0975	0985	0995	1005	1015	1025
0896	0906	0916	0926	0936	0976	0986	0996	1006	1016	1026
0897	0907	0917	0927	0937	0977	0987	0997	1007	1017	1027
0898	0908	0918	0928	0938	0978	0988	0998	1008	1018	1028
0899	0909	0919	0929	0939	0979	0989	0999	1009	1019	1029
1031	1041	1051	1061	1071	1111	1121	1131	1141	1151	1161
1032	1042	1052	1062	1072	1112	1122	1132	1142	1152	1162
1033	1043	1053	1063	1073	1113	1123	1133	1143	1153	1163
1034	1044	1054	1064	1074	1114	1124	1134	1144	1154	1164
1035	1045	1055	1065	1075	1115	1125	1135	1145	1155	1165
1036	1046	1056	1066	1076	1116	1126	1136	1146	1156	1166
1037	1047	1057	1067	1077	1117	1127	1137	1147	1157	1167
1038	1048	1058	1068	1078	1118	1128	1138	1148	1158	1168
1039	1049	1059	1069	1079	1119	1129	1139	1149	1159	1169

**Codici rossi:** Colori disponibili in esclusivamente in **Baumit PuraTop e Baumit PuraColor**. **Codici blu:** Colori disponibili esclusivamente in **Baumit PuraTop, Baumit PuraColor, Baumit StarTop, Baumit StarColor, Baumit GranoporTop, Baumit GranoporColor, Baumit CreativTop**.



# PITTURE

## PREMIUM PITTURE MURALI

Prezzo / €



### Baunit NanoporColor

Pittura pronta all'uso per interno ed esterno a base di silicati di potassio in nanotecnologia. Altamente traspirante e con scarsa tendenza a sporcarsi. \*

- Effetto autopulente grazie al catalizzatore
- Minerale e traspirante
- Fortemente protettivo contro lo sporco

<b>NanoporColor 14 l</b>		<b>16,68/l</b>
Consumo:	ca. 0,3-0,35 l/m <sup>2</sup> per due mani	<b>233,52/vaso</b>
Resa:	ca. 43 m <sup>2</sup> /vaso per due mani	
Confezione:	vaso 14 l, 1 pallet = 24 vasi = 336 l	
Codice EAN:	9004329246980	

<b>NanoporColor 5 l</b>		<b>19,61/l</b>
Consumo:	ca. 0,3-0,35 l/m <sup>2</sup> per due mani	<b>98,05/vaso</b>
Resa:	ca. 15 m <sup>2</sup> /vaso per due mani	
Confezione:	vaso 5 l, 1 pallet = 64 vasi = 320 l	
Codice EAN:	9004329253414	



### Baunit StarColor

Pittura per facciate fortemente resistente agli agenti atmosferici, con leganti a base silossanica e una nuova funzionale carica che favorisce una rapida asciugatura delle superfici dopo la pioggia, la nebbia e la rugiada. \*

- Rapida asciugatura delle superfici
- Maggiore protezione dalle alghe e dai funghi
- Eccellenti caratteristiche di lavorazione

<b>StarColor 14 l</b>		<b>14,22/l</b>
Consumo:	ca. ca. 0,3-0,35 l/m <sup>2</sup> per due mani	<b>199,08/vaso</b>
Resa:	ca. 43 m <sup>2</sup> /vaso per due mani	
Packaging:	vaso 14 l, 1 pallet = 24 vasi = 336 l	
Codice EAN:	9004329247031	

<b>StarColor 5 l</b>		<b>17,41/l</b>
Consumo:	ca. ca. 0,3-0,35 l/m <sup>2</sup> per due mani	<b>87,05/vaso</b>
Resa:	ca. 15 m <sup>2</sup> /vaso per due mani	
Confezione:	vaso 5 l, 1 pallet = 64 vasi = 320 l	
Codice EAN:	9004329258624	

## PREMIUM PITTURE MURALI

Prezzo / €

**Baumit PuraColor**

Pittura murale pronta all'uso per la decorazione di facciate con tonalità intense e brillanti. Ottima stabilità del colore, grazie all'integrazione di pigmenti di alta qualità. \*

- Infinite possibilità decorative
- Tonalità intense
- Con tecnologia coolpigments

<b>PuraColor 14 l</b>		<b>Tinte 1-3</b>	<b>16,43/l</b>	<b>230,02/vaso</b>
Consumo:	ca. 0,3-0,35 l/m <sup>2</sup> per due mani	<b>Tinte 4-9</b>	<b>10,71/l</b>	<b>149,94/ vaso</b>
Resa:	ca. 43 m <sup>2</sup> /vaso per due mani			
Confezione:	vaso 14 l, 1 pallet = 24 vasi = 336 l			
Codice EAN:	9004329246669			

<b>PuraColor 5 l</b>		<b>Tinte 1-3</b>	<b>19,37/l</b>	<b>96,85/vaso</b>
Consumo:	ca. 0,3-0,35 l/m <sup>2</sup> per due mani	<b>Tinte 4-9</b>	<b>13,66/l</b>	<b>68,30/ vaso</b>
Resa:	ca. 15 m <sup>2</sup> /vaso per due mani			
Packaging:	vaso 5 l, 1 pallet = 64 vasi = 320 l			
Codice EAN:	9004329258419			

## PITTURE PROFESSIONALI

Prezzo / €

**Baumit SilikonColor**

Pittura murale silossanica, pronta all'uso, per interno ed esterno, ad applicazione manuale e meccanica. Idrorepellente e traspirante, resistente ai microrganismi e gas industriali, adatta a tutti i sottofondi a base minerale, alla ritinteggiatura di intonaci e pitture murali a base acrilica, agli interventi di risanamento e a tutti i sistemi di isolamento a cappotto. \*

- Protegge dagli agenti atmosferici
- Traspirante
- Resistente

<b>SilikonColor 14 l</b>		<b>11,77/l</b>
Consumo:	ca. 0,3-0,35 l/m <sup>2</sup> per due mani	<b>164,78/vaso</b>
Resa:	ca. 43 m <sup>2</sup> /vaso per due mani	
Confezione:	vaso 14 l, 1 pallet = 24 vasi = 336 l	
Codice EAN:	9004329247086	

<b>SilikonColor 5 l</b>		<b>14,95/l</b>
Consumo:	ca. 0,3-0,35 l/m <sup>2</sup> per due mani	<b>74,75/vaso</b>
Resa:	ca. 15 m <sup>2</sup> /vaso per due mani	
Confezione:	vaso 5 l, 1 pallet = 64 vasi = 320 l	
Codice EAN:	9004329253438	

**Baumit SilikatColor**

Pittura murale ai silicati di potassio, pronta all'uso, per interno ed esterno. Idrorepellente e altamente traspirante, resistente agli agenti atmosferici, lavabile, di facile applicazione, adatta a tutti i sottofondi a base minerale e particolarmente consigliabile per i sistemi di risanamento. \*

- Traspirante
- Minerale
- Ideale per rinnovo

<b>SilikatColor 14 l</b>		<b>10,79/l</b>
Consumo:	ca. 0,3-0,35 l/m <sup>2</sup> per due mani	<b>151,06/vaso</b>
Resa:	ca. 43 m <sup>2</sup> /vaso per due mani	
Confezione:	vaso 14 l, 1 pallet = 24 vasi = 336 l	
Codice EAN:	9004329247130	

<b>SilikatColor 5 l</b>		<b>13,73/l</b>
Consumo:	ca. 0,3-0,35 l/m <sup>2</sup> per due mani	<b>68,65/vaso</b>
Resa:	ca. 15 m <sup>2</sup> /vaso	
Confezione:	vaso 5 l, 1 pallet = 64 vasi = 320 l	
Codice EAN:	9004329253452	



## Baunit GranoporColor

Pittura murale acrilica resistente agli agenti atmosferici, lavabile, di facile applicazione per qualsiasi sottofondo a base di calce-cemento, gesso, e su rasanti in genere. \*

- Ampia gamma di colori
- Estremamente idrorepellente
- Universale

<b>GranoporColor 14 l</b>		<b>10,06/l</b>
Consumo:	ca. 0,3-0,35 l/m <sup>2</sup> per due mani	<b>140,84/vaso</b>
Resa:	ca. 43 m <sup>2</sup> /vaso per due mani	
Confezione:	vaso 14 l, 1 pallet = 24 vasi = 336 l	
Codice EAN:	9004329247239	

<b>GranoporColor 5 l</b>		<b>12,99/l</b>
Consumo:	ca. 0,3-0,35 l/m <sup>2</sup> per due mani	<b>64,95/vaso</b>
Resa:	ca. 15 m <sup>2</sup> /vaso	
Confezione:	vaso 5 l, 1 pallet = 64 vasi = 320 l	
Codice EAN:	9004329253476	



## Baunit FlexaColor

Pittura per esterni a legante organico, rinforzata con resine siliconiche e altamente flessibile. \*

- Altamente flessibile
- Sigilla le fessure
- Forte potere coprente

<b>FlexaColor 14 l</b>		<b>13,48/l</b>
Consumo:	ca. 0,3-0,35 l/m <sup>2</sup> per due mani	<b>188,78/vaso</b>
Resa:	ca. 70 m <sup>2</sup> /vaso	
Confezione:	vaso 14 l, 1 pallet = 24 vasi = 336 l	
Codice EAN:	9002429273745	



## Baunit Lasur

Finitura trasparente (opaca) a dispersione per il trattamento decorativo di pareti e facciate esterne.

- Opaca
- Decorativa
- Design individuale

<b>Lasur 14 l</b>		<b>12,26/l</b>
Consumo:	ca. 0,08-0,1 l/m <sup>2</sup>	<b>171,64 /vaso</b>
Resa:	ca. 150-185 m <sup>2</sup> /vaso	
Confezione:	vaso 14 l, 1 pallet = 16 vasi = 224 l	
Codice EAN:	9004329246096	

<b>Lasur 5 l</b>		<b>13,48/l</b>
Consumo:	ca. 0,08 - 0,1 l/m <sup>2</sup>	<b>67,40/vaso</b>
Resa:	ca. 50-62 m <sup>2</sup> /vaso	
Confezione:	vaso 5 l, 1 pallet = 48 vasi = 240 l	
Codice EAN:	9004329246089	



Shine 725L



Sensual 726L



Solid 729L



Mystic 730L



Impulse 727L



Gentle 728L



Fresh 731L



Casual 732L



## PITTURE DECORATIVE

Prezzo / €

**Baumit Metallic**

Pittura a dispersione a effetto metallizzato, ad elevata resistenza meccanica, pronta all'uso. Si caratterizza per la sua semplicità di applicazione a spruzzo. Per ulteriori dettagli vedi scheda tecnica del prodotto.

- Lucente
- Per accenti decorativi
- Imitazione effetto metallo

<b>Metallic 14 l</b>		<b>20,35 /l</b>
Consumo:	ca. 0,3-0,35 l/m <sup>2</sup> su sottofondi lisci	<b>284,90 /vaso</b>
Resa:	ca. 42-50 m <sup>2</sup> /vaso	
Confezione:	vaso 14 l, 1 pallet = 16 vasi = 224 l	
Codice EAN:	9004329246171	

<b>Metallic 5 l</b>		<b>21,15/l</b>
Consumo:	ca. 0,3-0,35 l/m <sup>2</sup> su sottofondi lisci	<b>107,85/vaso</b>
Resa:	ca. 14-16,5 m <sup>2</sup> /vaso	
Confezione:	vaso 5 l, 1 pallet = 48 vasi = 240 l	
Codice EAN:	9004329246164	

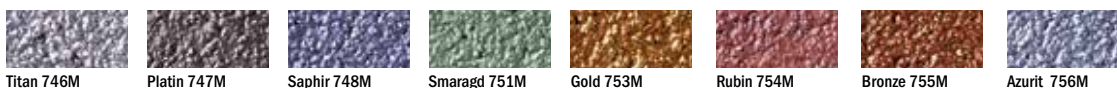

Titan 746M

Platin 747M

Saphir 748M

Smaragd 751M

Gold 753M

Rubin 754M

Bronze 755M

Azurit 756M

**Baumit Glitter**

Pittura a dispersione trasparente a effetto glitter metallizzato, pronta all'uso. Applicabile a spruzzo - vedi scheda tecnica.

- Scintillante ed elegante
- Straordinariamente decorativa
- Design individuale

<b>Glitter 14 l</b>		<b>11,77/l</b>
Consumo:	ca. 0,10-0,15 l/m <sup>2</sup>	<b>164,78/vaso</b>
Resa:	ca. 100-150 m <sup>2</sup> /vaso	
Confezione:	vaso 14 l, 1 pallet = 16 vasi = 224 l	
Codice EAN:	9004329246218	

<b>Glitter 5 l</b>		<b>13,24/l</b>
Consumo:	ca. 0,10-0,15 l/m <sup>2</sup>	<b>66,20/vaso</b>
Resa:	ca. 33-50 m <sup>2</sup> /vaso	
Confezione:	vaso 5 l, 1 pallet = 48 vasi = 240 l	
Codice EAN:	9004329246201	



Gold 771G

Silver 773G

SilverFine 774G

Rainbow 775G

**Baumit Finish**

Finitura protettiva diluita pronta all'uso, trasparente e opacizzante per Baumit Lasur.

- Trasparente e opaca
- Diluita
- Protettiva

<b>Finish 14 l</b>		<b>11,04/l</b>
Consumo:	ca. 0,08 - 0,1 l/m <sup>2</sup>	<b>154,56/vaso</b>
Resa:	ca. 140 - 175 m <sup>2</sup> /vaso	
Confezione:	vaso 14 l, 1 pallet = 16 vasi = 224 l	
Codice EAN:	9004329246133	

<b>Finish 5 l</b>		<b>12,99/l</b>
Consumo:	ca. 0,08 - 0,1 l/m <sup>2</sup>	<b>64,95/vaso</b>
Resa:	ca. 50 - 63 m <sup>2</sup> /vaso	
Confezione:	vaso 5 l, 1 pallet = 48 vasi = 240 l	
Codice EAN:	9004329246126	



# FINITURE

## PREMIUM FINITURE MURALI

Prezzo / €



### Baunit NanoporTop

Finitura in pasta a spessore per esterni pronta all'uso, di consistenza pastosa, repellente allo sporco e autopulente grazie al nuovo fotocatalizzatore Baunit, che sfruttando l'energia della luce mantiene le superfici protette nel tempo dallo sporco. A base minerale, è fortemente traspirante e con scarsa tendenza a sporcarsi.

- Effetto autopulente grazie al catalizzatore
- Con fotocatalizzatore
- Altissima protezione dallo sporco



<b>NanoporTop K 2.0 mm</b>		<b>4,47/kg</b>
Consumo:	ca. 2,9 kg/m <sup>2</sup>	<b>111,75/vaso</b>
Resa:	ca. 8,6 m <sup>2</sup> /vaso	
Confezione:	vaso 25 kg, 1 pallet = 24 vasi = 600 kg	
Codice EAN:	9004329252776	

<b>NanoporTop K 1.5 mm</b>		<b>4,47/kg</b>
Consumo:	ca. 2,5 kg/m <sup>2</sup>	<b>111,75/vaso</b>
Resa:	ca. 10 m <sup>2</sup> /vaso	
Confezione:	vaso 25 kg, 1 pallet = 24 vasi = 600 kg	
Codice EAN:	9004329252769	

<b>NanoporTop K 3.0 mm</b>		<b>4,47/kg</b>
Consumo:	ca. 3,9 kg/m <sup>2</sup>	<b>111,75/vaso</b>
Resa:	ca. 6,4 m <sup>2</sup> /vaso	
Confezione:	vaso 25 kg, 1 pallet = 24 vasi = 600 kg	
Codice EAN:	9004329252783	



### Baunit NanoporTop Fine

Finitura in pasta a spessore per esterni pronta all'uso, di consistenza pastosa, repellente allo sporco e autopulente grazie al nuovo fotocatalizzatore Baunit, che sfruttando l'energia della luce mantiene le superfici protette nel tempo dallo sporco. A base minerale, è fortemente traspirante e con scarsa tendenza a sporcarsi.



<b>NanoporTop Fine (1 mm)</b>		<b>5,03/kg</b>
Consumo:	ca. 2,6 kg/m <sup>2</sup>	<b>125,75/vaso</b>
Resa:	ca. 9,6 m <sup>2</sup> /vaso	
Confezione:	vaso 25 kg, 1 pallet = 24 vasi = 600 kg	
Codice EAN:	9004329252752	

## PREMIUM FINITURE MURALI

Prezzo / €

**Baumit StarTop**

Finitura in pasta a basso spessore, fortemente resistente agli agenti atmosferici, con leganti a base silossanica e una nuova funzionale carica che favorisce una rapida asciugatura delle superfici dopo la pioggia, la nebbia e la rugiada. Di facile lavorazione. \*

- Rapida asciugatura delle superfici
- Maggiore protezione dalle alghe e dai funghi
- Eccellenti caratteristiche di lavorazione

<b>StarTop K 2.0 mm</b>		<b>4,21/kg</b>
Consumo:	ca. 2,9 kg/m <sup>2</sup>	<b>105,25/vaso</b>
Resa:	ca. 8,6 m <sup>2</sup> /vaso	
Confezione:	vaso 25 kg, 1 pallet = 24 vasi = 600 kg	
Codice EAN:	9004329254886	
<b>StarTop K 1.2 mm</b>		<b>4,21/kg</b>
Consumo:	ca. 1,8 kg/m <sup>2</sup>	<b>105,25/vaso</b>
Resa:	ca. 14 m <sup>2</sup> /vaso	
Confezione:	vaso 25 kg, 1 pallet = 24 vasi = 600 kg	
<b>StarTop K 1.5 mm</b>		<b>4,21/kg</b>
Consumo:	ca. 2,5 kg/m <sup>2</sup>	<b>105,25/vaso</b>
Resa:	ca. 10 m <sup>2</sup> /vaso	
Confezione:	vaso 25 kg, 1 pallet = 24 vasi = 600 kg	
Codice EAN:	9004329246515	
<b>StarTop K 3.0 mm</b>		<b>4,21/kg</b>
Consumo:	ca. 3,9 kg/m <sup>2</sup>	<b>105,25/vaso</b>
Resa:	ca. 6,4 m <sup>2</sup> /vaso	
Packaging:	vaso 25 kg, 1 pallet = 24 vasi = 600 kg	
Codice EAN:	9004329254893	

**Baumit StarTop Fine**

Finitura in pasta a basso spessore, fortemente resistente agli agenti atmosferici, con leganti a base silossanica e una nuova funzionale carica che favorisce una rapida asciugatura delle superfici dopo la pioggia, la nebbia e la rugiada. Di facile lavorazione. \*

- Rapida asciugatura delle superfici
- Maggiore protezione dalle alghe e dai funghi
- Eccellenti caratteristiche di lavorazione

<b>StarTop Fine (1 mm)</b>		<b>4,71/kg</b>
Consumo:	ca. 2,0 kg/m <sup>2</sup>	<b>117,75/vaso</b>
Resa:	ca. 12,5 m <sup>2</sup> /vaso	
Confezione:	vaso 25 kg, 1 pallet = 24 vasi = 600 kg	
Codice EAN:	9002429274032	



## Baunit PuraTop

Finitura in pasta a basso spessore pronta all'uso, per la decorazione di facciate in tonalità di colore brillanti e intense. Attenersi alle prescrizioni della scheda tecnica prodotto. \*

- Colori brillanti
- Accenti decorativi dalle tonalità intense
- Con tecnologia Cool Pigments

<b>PuraTop K 2.0 mm</b>		<b>5,89/kg</b>
Consumo:	ca. 2,9 kg/m <sup>2</sup>	<b>147,25/vaso</b>
Resa:	ca. 8,6 m <sup>2</sup> /vaso	
Confezione:	vaso 25 kg, 1 pallet = 24 vasi = 600 kg	
Codice EAN:	9004329246607	
<b>PuraTop K 1.2 mm</b>		<b>5,89/kg</b>
Consumo:	ca. 1,8 kg/m <sup>2</sup>	<b>147,25/vaso</b>
Resa:	ca. 14 m <sup>2</sup> /vaso	
Confezione:	vaso 25 kg, 1 pallet = 24 vasi = 600 kg	
Codice EAN:	9002429280040	
<b>PuraTop K 1.5 mm</b>		<b>5,89/kg</b>
Consumo:	ca. 2,5 kg/m <sup>2</sup>	<b>147,25/vaso</b>
Resa:	ca. 10 m <sup>2</sup> /vaso	
Confezione:	vaso 25 kg, 1 pallet = 24 vasi = 600 kg	
Codice EAN:	9002429271895	
<b>PuraTop K 3.0 mm</b>		<b>5,89/kg</b>
Consumo:	ca. 3,9 kg/m <sup>2</sup>	<b>147,25/vaso</b>
Resa:	ca. 6,4 m <sup>2</sup> /vaso	
Confezione:	vaso 25 kg, 1 pallet = 24 vasi = 600 kg	
Codice EAN:	9002429271963	



## Baunit PuraTop Fine

Finitura in pasta a basso spessore pronta all'uso, per la decorazione di facciate in tonalità di colore brillanti e intense. Attenersi alle prescrizioni della scheda tecnica prodotto. \*

- Colori brillanti
- Accenti decorativi dalle tonalità intense
- Con tecnologia Cool Pigments

<b>PuraTop Fine (1 mm)</b>		<b>6,50 /kg</b>
Consumo:	ca. 2,0 kg/m <sup>2</sup>	<b>162,50/vaso</b>
Resa:	ca. 12,5 m <sup>2</sup> /vaso	
Confezione:	vaso 25 kg, 1 pallet = 24 vasi = 600 kg	
Codice EAN:	9002429273844	

## FINITURE PROFESSIONALI

Prezzo / €

**Baumit SilikonTop**

Finitura minerale in pasta a basso spessore, pronta all'uso a base di resina silossanica ulteriormente evoluta. Altamente traspirante, estremamente idrorepellente, lavabile e di facile applicazione, resistente agli agenti atmosferici. Di impiego universale con proprietà di applicazione migliorata. \*



- Resistente agli agenti atmosferici
- Idrorepellente
- Traspirante

<b>SilikonTop K 2.0 mm</b>		<b>3,97/kg</b>
Consumo:	ca. 2,9 kg/m <sup>2</sup>	<b>99,25/vaso</b>
Resa:	ca. 8,5 m <sup>2</sup> /vaso	
Confezione:	vaso 25 kg, 1 pallet = 24 vasi = 600 kg	
Codice EAN:	9004329250420	
<b>SilikonTop K 1.2 mm</b>		<b>3,97/kg</b>
Consumo:	ca. 1,8 kg/m <sup>2</sup>	<b>99,25/vaso</b>
Resa:	ca. 14 m <sup>2</sup> /vaso	
Confezione:	vaso 25 kg, 1 pallet = 24 vasi = 600 kg	
Codice EAN:	9002429280071	
<b>SilikonTop K 1.5 mm</b>		<b>3,97/kg</b>
Consumo:	ca. 2,5 kg/m <sup>2</sup>	<b>99,25/vaso</b>
Resa:	ca. 10 m <sup>2</sup> /vaso	
Confezione:	vaso 25 kg, 1 pallet = 24 vasi = 600 kg	
Codice EAN:	9002429280088	
<b>SilikonTop K 3.0 mm</b>		<b>3,97/kg</b>
Consumo:	ca. 3,9 kg/m <sup>2</sup>	<b>99,25/vaso</b>
Resa:	ca. 6,4 m <sup>2</sup> /vaso	
Confezione:	vaso 25 kg, 1 pallet = 24 vasi = 600 kg	
Codice EAN:	9004329250437	
<b>SilikonTop R 2.0 mm</b>		<b>3,97/kg</b>
Consumo:	ca. 2,6 kg/m <sup>2</sup>	<b>99,25/vaso</b>
Resa:	ca. 9 m <sup>2</sup> /vaso	
Confezione:	vaso 25 kg, 1 pallet = 24 vasi = 600 kg	
Codice EAN:	9004329250468	
<b>SilikonTop R 3.0 mm</b>		<b>3,97/kg</b>
Consumo:	ca. 3,6 kg/m <sup>2</sup>	<b>99,25/vaso</b>
Resa:	ca. 6,5 m <sup>2</sup> /vaso	
Confezione:	vaso 25 kg, 1 pallet = 24 vasi = 600 kg	
Codice EAN:	9004329250475	

**Baumit SilikonTop Fine**

Finitura minerale in pasta a basso spessore, pronta all'uso a base di resina silossanica ulteriormente evoluta. Altamente traspirante, estremamente idrorepellente, lavabile e di facile applicazione, resistente agli agenti atmosferici. Di impiego universale con proprietà di applicazione migliorata. \*



- Resistente agli agenti atmosferici
- Idrorepellente
- Traspirante

<b>SilikonTop Fine (1 mm)</b>		<b>4,42/kg</b>
Consumo:	ca. 2 kg/m <sup>2</sup>	<b>110,50/vaso</b>
Resa:	ca. 12,5 m <sup>2</sup> /vaso	
Confezione:	vaso 25 kg, 1 pallet = 24 vasi = 600 kg	
Codice EAN:	9002429260806	



## Baumit SilikatTop

Finitura minerale in pasta a basso spessore, a base di silicati di potassio, per interno ed esterno. Idrorepellente e altamente traspirante, adatta ai sistemi di risanamento e isolamento in genere e ai sottofondi a base di calce/cemento. \*

- Altamente traspirante
- Minerale
- Collaudato

<b>SilikatTop K 2.0 mm</b>		<b>3,44/kg</b>
Consumo:	ca. 2,9 kg/m <sup>2</sup>	<b>86,00/vaso</b>
Resa:	ca. 8,5 m <sup>2</sup> /vaso	
Confezione:	vaso 25 kg, 1 pallet = 24 vasi = 600 kg	
Codice EAN:	9004329249028	
<b>SilikatTop K 1.2 mm</b>		<b>3,44/kg</b>
Consumo:	ca. 1,8 kg/m <sup>2</sup>	<b>86,00/vaso</b>
Resa:	ca. 14 m <sup>2</sup> /vaso	
Confezione:	vaso 25 kg, 1 pallet = 24 vasi = 600 kg	
Codice EAN:	9002429280057	
<b>SilikatTop K 1.5 mm</b>		<b>3,44/kg</b>
Consumo:	ca. 2,5 kg/m <sup>2</sup>	<b>86,00/vaso</b>
Resa:	ca. 10 m <sup>2</sup> /vaso	
Confezione:	vaso 25 kg, 1 pallet = 24 vasi = 600 kg	
Codice EAN:	9004329249011	
<b>SilikatTop R 3.0 mm</b>		<b>3,44/kg</b>
Consumo:	ca. 3,9 kg/m <sup>2</sup>	<b>86,00/vaso</b>
Resa:	ca. 6,4 m <sup>2</sup> /vaso	
Confezione:	vaso 25 kg, 1 pallet = 24 vasi = 600 kg	
Codice EAN:	9004329249035	
<b>SilikatTop R 2.0 mm</b>		<b>3,44/kg</b>
Consumo:	ca. 2,6 kg/m <sup>2</sup>	<b>86,00/vaso</b>
Resa:	ca. 9,6 m <sup>2</sup> /vaso	
Confezione:	vaso 25 kg, 1 pallet = 24 vasi = 600 kg	
Codice EAN:	9004329249066	
<b>SilikatTop R 3.0 mm</b>		<b>3,44/kg</b>
Consumo:	ca. 3,6 kg/m <sup>2</sup>	<b>86,00/vaso</b>
Resa:	ca. 6,5 m <sup>2</sup> /vaso	
Confezione:	vaso 25 kg, 1 pallet = 24 vasi = 600 kg	
Codice EAN:	9004329249073	



## Baumit SilikatTop Fine

Finitura minerale in pasta a basso spessore, a base di silicati di potassio, per interno ed esterno. Idrorepellente e altamente traspirante, adatta ai sistemi di risanamento e isolamento in genere e ai sottofondi a base di calce/cemento. \*

- Altamente traspirante
- Minerale
- Collaudato

<b>SilikatTop Fine (1 mm)</b>		<b>3,68/kg</b>
Consumo:	ca. 2 kg/m <sup>2</sup>	<b>92,00 /vaso</b>
Resa:	ca. 12,5 m <sup>2</sup> /vaso	
Confezione:	vaso 25 kg, 1 pallet = 24 vasi = 600 kg	
Codice EAN:	9002429281832	

## FINITURE PROFESSIONALI

Prezzo / €

**Baumit GranoporTop**

Finitura in pasta a basso spessore, a base di resine, pronta all'uso, per interno ed esterno. Idrorepellente, resistente agli agenti atmosferici, lavabile, di facile applicazione, adatta particolarmente per rivestimenti a cappotto con pannelli in EPS, può essere applicato su qualsiasi sottofondo a base di calce-cemento, gesso. \*

- Resistente agli agenti atmosferici
- Estremamente idrorepellente
- Facile da applicare

<b>GranoporTop K 2.0 mm</b>		<b>3,32/kg</b>
Consumo:	ca. 2,9 kg/m <sup>2</sup>	<b>83,00/vaso</b>
Resa:	ca. 8,5 m <sup>2</sup> /vaso	
Confezione:	vaso 25 kg, 1 pallet = 24 vasi = 600 kg	
Codice EAN:	9004329249820	
<b>GranoporTop K 1.2 mm</b>		<b>3,32/kg</b>
Consumo:	ca. 1,8 kg/m <sup>2</sup>	<b>83,00/vaso</b>
Resa:	ca. 14 m <sup>2</sup> /vaso	
Confezione:	vaso 25 kg, 1 pallet = 24 vasi = 600 kg	
Codice EAN:	9002429278177	
<b>GranoporTop K 1.5 mm</b>		<b>3,32/kg</b>
Consumo:	ca. 2,5 kg/m <sup>2</sup>	<b>83,00/vaso</b>
Resa:	ca. 10 m <sup>2</sup> /vaso	
Confezione:	vaso 25 kg, 1 pallet = 24 vasi = 600 kg	
Codice EAN:	9004329249813	
<b>GranoporTop K 3.0 mm</b>		<b>3,32/kg</b>
Consumo:	ca. 3,9 kg/m <sup>2</sup>	<b>83,00/vaso</b>
Resa:	ca. 6,4 m <sup>2</sup> /vaso	
Confezione:	vaso 25 kg, 1 pallet = 24 vasi = 600 kg	
Codice EAN:	9004329249837	
<b>GranoporTop R 2.0 mm</b>		<b>3,32/kg</b>
Consumo:	ca. 2,6 kg/m <sup>2</sup>	<b>83,00/vaso</b>
Resa:	ca. 9,6 m <sup>2</sup> /vaso	
Confezione:	vaso 25 kg, 1 pallet = 24 vasi = 600 kg	
Codice EAN:	9004329249868	
<b>GranoporTop R 3.0 mm</b>		<b>3,32/kg</b>
Consumo:	ca. 3,6 kg/m <sup>2</sup>	<b>83,00/vaso</b>
Resa:	ca. 6,5 m <sup>2</sup> /vaso	
Confezione:	vaso 25 kg, 1 pallet = 24 vasi = 600 kg	
Codice EAN:	9004329249875	

**Baumit GranoporTop Fine**

Finitura in pasta a basso spessore, a base di resine, pronta all'uso, per interno ed esterno. Idrorepellente, resistente agli agenti atmosferici, lavabile, di facile applicazione, adatta particolarmente per rivestimenti a cappotto con pannelli in EPS, può essere applicato su qualsiasi sottofondo a base di calce-cemento, gesso. \*

- Resistente agli agenti atmosferici
- Estremamente idrorepellente
- Facile da applicare

<b>GranoporTop Fine (1 mm)</b>		<b>3,56/kg</b>
Consumo:	ca. 2 kg/m <sup>2</sup>	<b>89,00/vaso</b>
Resa:	ca. 12,5 m <sup>2</sup> /vaso	
Confezione:	vaso 25 kg, 1 pallet = 24 vasi = 600 kg	
Codice EAN:	9004329249509	



## Baunit StellaporTop

Finitura in pasta a basso spessore idrofugo a base polisilossanica, traspirante, pronto all'uso, di facile lavorazione ed alta resa, adatto per interni ed esterni quale intonaco strutturato/ graffiato bianco o colorato applicabile a mano o a macchina. Adatto al ripristino e rinnovo di facciate su intonaci e rasanti vecchi e nuovi a base minerale, organica e su calcestruzzo, nonché sui rivestimenti termoisolanti a cappotto Baunit Star e su intonaci risananti. Disponibile nelle tonalità della cartella colori Baunit Life. \*

- Di facile lavorazione
- Universale
- Consumi minimi

<b>StellaporTop K 2.0 mm</b>		<b>3,51/kg</b>
Consumo:	ca. 2,9 kg/m <sup>2</sup>	<b>87,75/vaso</b>
Resa:	ca. 8,5 m <sup>2</sup> /vaso	
Confezione:	vaso 25 kg, 1 pallet = 24 vasi = 600 kg	
Codice EAN:	9004329252691	
<b>StellaporTop K 1.2 mm</b>		<b>3,51/kg</b>
Consumo:	ca. 1,8 kg/m <sup>2</sup>	<b>87,75/vaso</b>
Resa:	ca. 14 m <sup>2</sup> /vaso	
Confezione:	vaso 25 kg, 1 pallet = 24 vasi = 600 kg	
Codice EAN:	9004329248847	
<b>StellaporTop K 1.5 mm</b>		<b>3,51/kg</b>
Consumo:	ca. 2,3 kg/m <sup>2</sup>	<b>87,75/vaso</b>
Resa:	ca. 11 m <sup>2</sup> /vaso	
Confezione:	vaso 25 kg, 1 pallet = 24 vasi = 600 kg	
Codice EAN:	9004329252684	
<b>StellaporTop K 1.0 mm</b>		<b>3,75/kg</b>
Consumo:	ca. 1,9 kg/m <sup>2</sup>	<b>93,75/vaso</b>
Resa:	ca. 13 m <sup>2</sup> /vaso	
Confezione:	vaso 25 kg, 1 pallet = 24 vasi = 600 kg	
Codice EAN:	9004329252677	



# Design Life

Pensate in modo creativo con **Baumit CreativeTop**, la finitura modellabile che offre una totale libertà di design e date al rivestimento della facciata ogni possibile espressione.

Con le diverse strutture di **Baumit CreativeTop** creerete texture uniche e personalizzate, un mix di ombre e luci sulla superficie intonacata, che conferiranno alla facciata una profondità che si modifica impercettibilmente dal giorno alla notte e di stagione in stagione.





### Baunit CreativTop

Intonaco strutturabile, additivato ai siliconi, pronto all'uso, di consistenza pastosa per la strutturazione creativa delle facciate. Il consumo dipende fortemente dalla tecnica di lavorazione. Osservare scrupolosamente la scheda tecnica prodotto. \*

- Infinite tecniche di modellazione
- Ampia gamma di texture individuali
- Superfici creative, colorate e uniche

<b>CreativTop Max 4.0 mm</b>		<b>3,68/kg</b>
Consumo:	ca. 5,0 - 6,2 kg/m <sup>2</sup>	<b>92,00/vaso</b>
Resa:	ca. 4,0 - 5,0 m <sup>2</sup> /vaso	
Confezione:	vaso 25 kg, 1 pallet = 24 vasi = 600 kg	
Codice EAN:	9004329260535	
<b>CreativTop Trend 3.0 mm</b>		<b>3,68/kg</b>
Consumo:	ca. 4,2 - 6,2 kg/m <sup>2</sup>	<b>92,00/vaso</b>
Resa:	ca. 5,0 - 6,0 m <sup>2</sup> /vaso	
Confezione:	vaso 25 kg, 1 pallet = 24 vasi = 600 kg	
Codice EAN:	9004329260528	
<b>CreativTop Vario 1.5 mm</b>		<b>4,29/kg</b>
Consumo:	ca. 2,5 - 4,0 kg/m <sup>2</sup>	<b>107,25/vaso</b>
Resa:	ca. 6,0 - 10 m <sup>2</sup> /vaso	
Confezione:	vaso 25 kg, 1 pallet = 24 vasi = 600 kg	
Codice EAN:	9004329260603	
<b>CreativTop Fine 1.0 mm</b>		<b>3,68/kg</b>
Consumo:	ca. 2,9 - 4,2 kg/m <sup>2</sup>	<b>92,00/vaso</b>
Resa:	ca. 5,0 - 8,5 m <sup>2</sup> /vaso	
Confezione:	vaso 25 kg, 1 pallet = 24 vasi = 600 kg	
Codice EAN:	9002429257103	
<b>CreativTop Pearl 0.5 mm</b>		<b>3,68/kg</b>
Consumo:	ca. 1,5 - 3,5 kg/m <sup>2</sup>	<b>92,00/vaso</b>
Resa:	ca. 7,1 - 16,6 m <sup>2</sup> /vaso	
Confezione:	vaso 25 kg, 1 pallet = 24 vasi = 600 kg	
Codice EAN:	9004329260610	
<b>CreativTop Silk 0.2 mm</b>		<b>3,68/kg</b>
Consumo:	ca. 2,4 - 4,0 kg/m <sup>2</sup>	<b>92,00/vaso</b>
Resa:	ca. 6,2 - 10,4 m <sup>2</sup> /vaso	
Confezione:	vaso 25 kg, 1 pallet = 24 vasi = 600 kg	
Codice EAN:	9002429264132	



### Baunit FineTop

Finitura in pasta, pronta all'uso a base silossanica per elementi decorativi e fasce. Struttura graffiata in granulometria 1 mm per esterno.

- Per cornici e porte e finestre
- Idrorepellente
- Di facile applicazione

<b>FineTop</b>		<b>3,56/kg</b>
Consumo:	ca. 2 kg/m <sup>2</sup>	<b>89,00/vaso</b>
Resa:	ca. 12,5 m <sup>2</sup> /vaso	
Confezione:	vaso 25 kg, 1 pallet = 24 vasi = 600 kg	
Codice EAN:	9004329254206	

## FINITURE DECORATIVE

Prezzo / €

**Baumit MosaikTop**

Intonaco colorato ad effetto mosaico per la realizzazione di elementi decorativi di design in facciata. Particolarmente adatto per le aree soggette a spruzzi d'acqua e zoccolatura. La nuova linea di colori „Natural Line“ formulati con „scaglie naturali“ di origine minerale arricchisce la gamma colori per applicazioni in facciata creative e uniche.

- Particolarmente forte e resistente
- Ideale per zoccolatura
- Colorato e creativo

**MosaikTop - Natural Line**

Consumo:	ca. 4,5 kg/m <sup>2</sup>
Resa:	ca. 5,5 m <sup>2</sup> /vaso
Confezione:	vaso 25 kg, 1 pallet = 24 vasi = 600 kg
Codice EAN:	9004329251977

**4,98/kg****124,50/vaso****MosaikTop - Essential Line**

Consumo:	ca. 5,5 kg/m <sup>2</sup>
Resa:	ca. 4,5 m <sup>2</sup> /vaso
Confezione:	vaso 25 kg, 1 pallet = 24 vasi = 600 kg
Codice EAN:	9004329251977

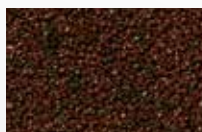
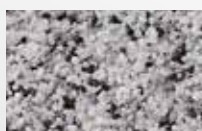
**4,17/kg****104,25/vaso****MOSAİK – NATURAL LINE****M 337 Montblanc****M 338 Olympus****M 339 Castle****M 340 Babia****M 341 Rocky •****M 342 Everest •****M 343 Etna •****M 344 Vesuvius •****MOSAİK – ESSENTIAL LINE****M 301 Albaron****M 302 Monviso****M 303 Matterhorn****M 304 Denali****M 305 Victoria****M 306 Parnass •****M 307 Bistra****M 308 Kope****M 312 Cook****M 313 Athos****M 314 Ararat •****M 315 Rodna****M 316 Kosh****M 317 El Capitan •****M 318 Rax****M 325 Bellavista****M 326 Triglav****M 327 Rushmore****M 328 Durano****M 329 Cristallo****M 330 Elbrus****M 331 Nemrut •**

I campioni indicati servono ad orientarsi per la selezione del prodotto. Sono possibili leggere differenze cromatiche tra i colori mostrati qui, i campioni, le cartelle colori e la produzione e non sono oggetto di reclamo. L'uniformità di colore e texture può essere garantita solo all'interno di uno stesso lotto di produzione.

I colori indicati con • possono essere usati limitatamente su sistemi Baumit ETICS per aree ridotte (ad es. come elementi decorativi di facciata)

\* Maggiorazioni: codici colori con Cool Pigments e Pitture codici colori xx2 xx3 - vedi pag. 107

Baumit. Idee con un futuro



# FISSATIVI & ADDITIVI

## FISSATIVI

Codice

Prezzo / €



### Baumit PremiumPrimer

Primer universale pronto all'uso, compensatore di assorbimento e ancorante per tutti i sistemi di termoisolamento a cappotto Baumit ETICS. La nuova formulazione conferisce a questo prodotto ottime caratteristiche di compensazione dell'assorbimento, eccellente potere coprente ed una bella strutturazione liscia dell'intonaco a finire. Limitatamente colorabile. \*

- Primer di qualità per finiture
- Colorabile
- Massima opacità e molto ancorante



<b>PremiumPrimer 20 kg</b>		<b>024858</b>	<b>4,21/kg</b>
Consumo:	ca. 0,25 kg/m <sup>2</sup> (su rasanti), ca. 0.40 kg / m <sup>2</sup> (su intonaci)		<b>84,20/vaso</b>
Resa:	ca. 80 m <sup>2</sup> /vaso		
Confezione:	vaso 20 kg, 1 pallet = 24 vasi = 480 kg		
Codice EAN:	9004329253964		

<b>PremiumPrimer 5 kg</b>		<b>024859</b>	<b>4,71/kg</b>
Consumo:	ca. 0,25 kg/m <sup>2</sup> (su rasanti), ca. 0.40 kg / m <sup>2</sup> (su intonaci)		<b>23,55/vaso</b>
Resa:	ca. 12 m <sup>2</sup> /vaso		
Confezione:	vaso 5 kg, 1 pallet = 48 vasi = 240 kg		
Codice EAN:	9004329253988		



### Baumit UniPrimer

Fissativo universale al quarzo pronto all'uso, da utilizzarsi su sistemi isolanti e intonaci di finitura Baumit quale ancorante e regolatore dell'assorbimento. \*

- Primer universale per finiture Baumit
- Collaudato e sicuro
- Privo di solventi



<b>UniPrimer 25 kg</b>		<b>353052</b>	<b>3,80/kg</b>
Consumo:	ca. 0,20-0,25 kg/m <sup>2</sup> (su rasanti), ca. 0.40 kg / m <sup>2</sup> (su intonaci)		<b>95,00/vaso</b>
Resa:	ca. 100 - 125 m <sup>2</sup> /vaso		
Confezione:	vaso 25 kg, 1 pallet = 24 vasi = 600 kg		
Codice EAN:	9004329254107		

<b>UniPrimer 5 kg</b>		<b>353054</b>	<b>4,29/kg</b>
Consumo:	ca. 0,20-0,25 kg/m <sup>2</sup> (su rasanti), ca. 0.40 kg / m <sup>2</sup> (su intonaci)		<b>21,45/vaso</b>
Resa:	ca. 15 - 20 m <sup>2</sup> /vaso		
Confezione:	vaso 5 kg, 1 pallet = 48 vasi = 240 kg		
Codice EAN:	9004329254114		

## FISSATIVI

Codice

Prezzo / €

**Baumit FillPrimer**

Fissativo universale pronto all'uso, fibrinrinforzato, con capacità riempitiva, per uso esterno ed interno. Riempie e copre cavilli fino a 0,5 mm.



<b>FillPrimer 25 kg</b>		<b>353031</b>	<b>4,49/kg</b>
Consumo:	ca. 0,20 - 0,25 kg/m <sup>2</sup> (su rasanti), ca. 0.40 kg/m <sup>2</sup> (su intonaci)		<b>112,25/vaso</b>
Resa:	ca. 80 m <sup>2</sup> /vaso		
Confezione:	vaso 25 kg, 1 pallet = 16 vasi = 400 kg		
Codice EAN:	9004329254138		

**Baumit MultiPrimer**

Fissativo traspirante consolidante e regolatore del potere assorbente di superfici a base minerale. Prima dell'applicazione di tutte le pitture e le finiture della gamma Baumit. Privo di solventi.



<b>MultiPrimer 10 l</b>		<b>027389</b>	<b>12,99/l</b>
Consumo:	ca. 0,10 - 0,25 kg/m <sup>2</sup> a seconda della diluizione		<b>129,90/tanica</b>
Resa:	ca. 48 - 100 m <sup>2</sup> /vaso		
Confezione:	tanica 10 l, 1 pallet = 40 taniche = 400 l		
Codice EAN:	9004329232082		

## PREPARAZIONE SOTTOFONDO

Codice

Prezzo / €

**Baumit FungoFluid**

Soluzione acquosa pronta all'uso per il trattamento antialga e antifungo su facciate e superfici murarie in genere.

<b>FungoFluid 10 l</b>		<b>027251</b>	<b>9,31/l</b>
Consumo:	ca. 0,05 - 0,1 l/m <sup>2</sup> a seconda della diluizione		<b>93,10/tanica</b>
Resa:	ca. 100 - 200 m <sup>2</sup> /vaso		
Codice EAN:	9004329231757		

**Baumit ReClean**

Detergente concentrato sgrassante per la pulizia di intonaci particolarmente sporchi. Biodegradabile. Applicare a seconda del grado di sporco, da non diluito, a diluito in proporzione fino a 1:10 con acqua.

<b>ReClean 5 l</b>		<b>RECL05</b>	<b>7,28/l</b>
Consumo:	ca. 0,2/m <sup>2</sup> a seconda della diluizione		<b>36,40/tanica</b>
Resa:	ca. 37 - 60 m <sup>2</sup> /vaso		
Codice EAN:	9004329232259		

**Baumit SanovaPrimer**

Fissativo pronto all'uso, buon consolidante e biocompatibile per compensatore del potere assorbente prima dell'applicazione di Baumit SanovaColor. Ideale nel campo di progetti di interesse storico. Valore pH: ca. 11.

- Minerale
- Altamente traspirante
- Specifico per edifici di interesse storico



<b>SanovaPrimer/ Conducibilità termica <math>\lambda = 0,13</math> W/mK</b>		<b>027254</b>	<b>5,40/l</b>
Consumo:	ca. 0,20 l/m <sup>2</sup> /mano		<b>54,00/tanica</b>
Resa:	ca. 50 m <sup>2</sup> /tanica/mano		
Confezione:	tanica 10 l		
Codice EAN:	9004329253636		



## COLLANTI E RASANTI

Codice

Prezzo / €



### Baumit OpenContact

Collante e rasante minerale in polvere di colore bianco, traspirante e di facile applicazione. Ideato per incollare e rasare tutti i pannelli isolanti del sistema Baumit open come pure per annegare la rete porta intonaco. Ora adatto anche per murature umide e corrosive dai sali. Granulometria 0,6 mm.

- Particolarmente traspirante
- Bianco
- Migliori proprietà di lavorazione

O

<b>OpenContact 25 kg</b>		<b>1000K446</b>	<b>0,98/kg</b>
Consumo:	come collante: ca. 4,5 - 5,5 kg/m <sup>2</sup> come rasante: ca. 4,0 - 5,0 kg/m <sup>2</sup>		<b>24,50/sacco</b>
Resa:	come collante: ca. 4,5 - 5,5 m <sup>2</sup> come rasante ca. 5,0 - 6,0 m <sup>2</sup>		
Confezione:	sacco 25 kg, 1 pallet = 48 sacchi = 1.200 kg		
Codice EAN:	9004329261556		



### Baumit StarContact Light White

Collante e rasante in polvere a base minerale, di colore bianco, sviluppato espressamente per applicazione a macchina e per i sistemi di termoisolamento a cappotto Baumit Mineral, EPS e Resolution. Prodotto di resa elevata grazie alla presenza di cariche leggere. Adatto per spessori nominali 3 mm, 5 mm e 8 mm (spessore nominale 3 mm solo con Baumit EPS), quale collante (solo su supporti minerali) e intonaco di fondo su pannelli Baumit XPS TOP. Granulometria 1,5 mm

- Specifico per applicazione a macchina
- Per alti spessori
- Per incollare e rasare

E M N  
R

<b>StarContact Light White 25 kg</b>		<b>1000K417</b>	<b>1,05/kg</b>
Consumo:	come collante: ca. 3,5 - 6,0 kg/m <sup>2</sup> come rasante 3 mm: ca. 3,0 - 4,0 kg/m <sup>2</sup> come rasante 5 mm: ca. 5,5 - 6,5 kg/m <sup>2</sup> come rasante 8 mm: ca. 8,0 kg/m <sup>2</sup>		<b>26,25/sacco</b>
Resa:	come collante: ca. 4,0 - 7,0 m <sup>2</sup> /sacco come rasante 3 mm: ca. 6,0 - 8,5 m <sup>2</sup> /sacco come rasante 5 mm: ca. 4,0 - 4,5 m <sup>2</sup> /sacco come rasante 8 mm: ca. 3,0 m <sup>2</sup> /sacco		
Confezione:	sacco 25 kg = 1 pallet = 48 sacchi = 1.200 kg		
Codice EAN:	9004329261488		



### Baumit StarContact White

Collante e rasante di colore bianco, in polvere premiscelato, per uso interno ed esterno. Per incollare e rasare pannelli in polistirene espanso sinterizzato EPS bianco e grigio, pannelli fonoassorbenti, pannelli in lana minerale, pannelli per zoccolature XPS, per affogare rete porta intonaco Baumit StarTex, per rasare murature in calcestruzzo. Granulometria 0,6 mm

- Applicazione sicura
- Per incollare e rasare
- Impiego universale



<b>StarContact White 25 kg</b>		<b>1000K413</b>	<b>0,89/kg</b>
Consumo:	come collante: ca. 4,5 - 5,5 kg/m <sup>2</sup> come rasante: ca. 4,0 - 5,0 kg/m <sup>2</sup>		<b>22,25/sacco</b>
Resa:	come collante: ca. 4,5 - 5,5 m <sup>2</sup> /sacco come rasante: ca. 5,0 - 6,0 m <sup>2</sup> /sacco		
Confezione:	sacco 25 kg, 1 pallet = 48 sacchi = 1.200 kg		
Codice EAN:	9004329261587		



### Baumit StarContact Forte

Collante e rasante minerale in polvere, a base cementizia, ad alto spessore, per applicazione manuale e meccanica. Atto a incollare pannelli termoisolanti in polistirene espanso sinterizzato EPS bianco e grigio, pannelli XPS Top, Mineral, Mineral plus, pannelli in fibra di legno, XS O22, come pure per affogare la rete porta intonaco Baumit StarTex. Granulometria 1,0 mm

- Eccellente protezione
- Per alti spessori
- Per incollare e rasare



<b>StarContact Forte 25 kg</b>		<b>1000K445</b>	<b>1,08/kg</b>
Consumo:	come collante: ca. 5,0 kg/m <sup>2</sup> come rasante 5 mm: ca. 5,0 - 6,0 kg/m <sup>2</sup> come rasante 8 mm: ca. 7,0 - 8,0 kg/m <sup>2</sup>		<b>27,00/sacco</b>
Resa:	come collante: ca. 4,0 - 6,0 m <sup>2</sup> /sacco come rasante 5 mm: ca. 3,0 - 5,0 m <sup>2</sup> /sacco		
Confezione:	sacco 25 kg, 1 pallet = 48 sacchi = 1.200 kg		
Codice EAN:	9004329261440		



### Baumit StarContact Speed

Collante e rasante in polvere a presa rapida pronta secondo DIN 18550 e DIN EN 998-1, a base minerale, per applicazioni manuali e a macchina, componente dei sistemi di isolamento termico. Particolarmente adatto per pose nelle stagioni fredde e umide. Granulometria 1,0 mm

- Presa rapida
- A base minerale
- Impiegabile come collante e intonaco di fondo nei sistemi ETICS



<b>StarContact Speed 25 kg</b>		<b>023420</b>	<b>1,10/kg</b>
Consumo:	collante: ca. 4,0 - 5,0 kg/m <sup>2</sup> rasante: ca. 5,0 - 6,0 kg/m <sup>2</sup>		<b>27,50/sacco</b>
Resa:	ca. 20 l/sacco = ca. 800 l/t		
Confezione:	sacco 25 kg, 1 pallet = 48 sacchi = 1.200 kg		
Codice EAN:	9004329261068		



**E M N**  
**R**

### Baumit StarContact

Collante e rasante in polvere premiscelato, per uso interno ed esterno. Per incollare e rasare pannelli in polistirene espanso sinterizzato EPS bianco e grigio, pannelli fonoassorbenti, pannelli in lana minerale, pannelli per zoccolature XPS, per affogare rete porta intonaco Baumit StarTex, per rasare murature in calcestruzzo. Granulometria 0,6 mm

- L'originale - collaudato da decenni
- Per incollare e rasare
- Impiego universale

<b>StarContact 25 kg</b>		<b>1000K406</b>	<b>0,86/kg</b>
Consumo:	come collante: ca. 4,5 - 5,5 kg/m <sup>2</sup> come rasante: ca. 4,0 - 5,0 kg/m <sup>2</sup>		<b>21,50/sacco</b>
Resa:	come collante: ca. 4,5 - 5,5 m <sup>2</sup> /sacco come rasante: ca. 5,0 - 6,0 m <sup>2</sup> /sacco		
Confezione:	sacco 25 kg = 1 pallet = 48 sacchi = 1.200 kg		
Codice EAN:	9004329261587		



**P**

### Baumit ProContact

Collante e rasante traspirante per sistemi termoisolanti a cappotto in EPS, per applicazione manuale e meccanica, testato nel sistema secondo ETAG 004. Granulometria 0,6 mm

- Versatile
- Stabile
- Buon rapporto qualità/prezzo

<b>ProContact 25 kg</b>		<b>1000K433</b>	<b>0,71/kg</b>
Consumo:	come collante: ca. 4,5 - 5,5 kg/m <sup>2</sup> come rasante: ca. 4,0 - 5,0 kg/m		<b>17,75/sacco</b>
Resa:	come collante: ca. 4,5 - 5,5 kg/sacco come rasante: ca. 5,0 - 6,0 kg/sacco		
Confezione:	sacco 25 kg, 1 pallet = 48 sacchi = 1.200 kg		
Codice EAN:	9004329261006		



### Baumit ProContact White

Collante e livellante in polvere, traspirante, idrorepellente, con buona capacità adesiva, per uso interno ed esterno ad applicazione manuale e meccanica. Granulometria 1,0 mm

- Per incollare e rasare
- Bianco
- Versatile

<b>ProContact White 25 kg</b>		<b>1000K438</b>	<b>0,73/kg</b>
Consumo:	come collante: ca. 4,5 - 5,5 kg/m <sup>2</sup> come rasante: ca. 4,0 - 5,0 kg/m <sup>2</sup>		<b>18,25/sacco</b>
Resa:	come collante: ca. 4,5 - 5,5 m <sup>2</sup> /sacco come rasante: ca. 5,0 - 6,0 m <sup>2</sup> /sacco		
Confezione:	sacco 25 kg = 1 pallet = 48 sacchi = 1.200 kg		
Codice EAN:	9004329261006		



**I**

### Baumit PowerFlex

Rasante fibrorinforzato elastico in pasta, pronto all'uso con leganti organici (privo di cemento), con elevata resistenza meccanica agli urti per sistemi di isolamento termico in EPS. Non adatto per incollaggio, così come collante/rasante per pannelli in XPS. Granulometria 0-1,0 mm

- Eccellente protezione
- Priva di cemento
- Pronta all'uso

<b>PowerFlex 25 kg</b>		<b>403053</b>	<b>3,44/kg</b>
Consumo:	ca. 4,0 - 6,0 kg/m <sup>2</sup>		<b>86,00/vaso</b>
Resa:	ca. 4,0 - 6,0 m <sup>2</sup> /vaso su sottofondi non assorbenti		
Confezione:	vaso 25 kg, 1 pallet = 16 vasi = 400 kg		
Codice EAN:	9004329261181		



## ADDITIVI INVERNALI

Codice

Prezzo / €

**Baumit SpeedFlex**

Additivo pronto all'uso per Baumit PowerFlex. Accelerante del potere di filmazione per migliorare la stabilità della facciata durante l'applicazione con condizioni di elevata umidità e basse temperature (intervallo di temperatura:  $\geq +1^\circ\text{C}$  e  $\leq +15^\circ\text{C}$ , umidità relativa  $\leq 95\%$ ).

<b>SpeedFlex 165 ml</b>		<b>MXSPEEDFLEX</b>	<b>12,26/pz.</b>
Consumo:	Flacone (=165 ml) per 25 kg PowerFlex		
Densità:	ca. 1.0 kg/dm <sup>3</sup>		
Valore PH:	ca. 11 - 12		
Confezione:	1 flacone, 1 scatola = 24 flaconi		

**Baumit SpeedTop**

Additivo per Baumit StellaporTop SilikonTop e GranoporTop. Accellera il tempo di filmazione e migliora la resistenza della finitura quando applicato su facciate in condizioni atmosferiche di elevata umidità e basse temperature, come pure in presenza di nebbia. Può essere aggiunto con temperature comprese tra  $>+1^\circ\text{C}$  e  $<15^\circ\text{C}$  e con umidità relativa  $<95\%$

<b>SpeedTop 250 ml</b>		<b>355021</b>	<b>12,26/pz.</b>
Consumo:	250 ml / 25 kg flacone		
Confezione:	1 scatola = 24 flaconi = 6 l		
Codice EAN:	9004329232259		

## COLLANTI

Codice

Prezzo / €

**Baumit SupraFix**

Collante minerale in polvere per sottofondi in legno (tipo truciolare o lamellare) o per sottofondi bituminosi. Per i sistemi di isolamento a cappotto Baumit. Granulometria 0,6 mm

- Per sottofondi in legno
- Forte potere adesivo
- Elastico

<b>SupraFix 25 kg</b>		<b>407011</b>	<b>2,82/kg</b>
Consumo:	superficie piena: ca. 2,0 - 2,5 kg/m <sup>2</sup> metodi a punti e cordone: ca. 4,0 - 4,5 kg/m <sup>2</sup>		<b>70,50/saccho</b>
Resa:	superficie piena: ca. 10,0 - 12,0 m <sup>2</sup> /saccho metodi a punti e cordone: ca. 5,0 - 6,0 m <sup>2</sup> /saccho		
Confezione:	saccho 25 kg, 1 pallet = 54 sacchi = 1.350 kg		
Codice EAN:	9004329261358		

**Baumit DispoFix | Baumit DispersionKleber**

Collante in pasta per incollaggio delle lastre in EPS, lana minerale e resina fenolica, da applicare sull'intera superficie del pannello. Non adatto come rasante. Granulometria 0,3 mm

- Pronto all'uso
- Specifico per sottofondi in legno
- Forte potere adesivo

<b>DispoFix 25 kg</b>		<b>405011</b>	<b>6,62/kg</b>
Consumo:	ca. 2,0 kg/m <sup>2</sup>		<b>165,50/vaso</b>
Resa:	ca. 10 - 16,5 m <sup>2</sup> /vaso		
Confezione:	vaso 25 kg, 1 pallet = 16 vasi = 400 kg		
Codice EAN:	9004329261044		



# SISTEMA CERAMIC

ADESIVI

Codice

Prezzo / €



## Baumit CeramicFix

Malta adesiva con tempo aperto prolungato, resistente al gelo e all'acqua, rinforzata con resine, altamente flessibile di colore grigio. Per la posa di piastrelle in ceramica, gres, facciate in gres porcellanato, pietre. Componente del sistema ETICS Ceramic.

- Particolarmente resistente
- Ottima impermeabilità all'acqua
- Consumo: ca. 3 kg/mq (a seconda del formato del rivestimento)

**NUOVO**

<b>CeramicFix 25 kg</b>		<b>0,84/kg</b>
Consumo:	ca. 3,0 kg/m <sup>2</sup>	<b>21,00/sacco</b>
Resa:	ca. 8 m <sup>2</sup> /sacco	
Confezione:	sacco 25 kg, 1 pallet = 48 sacchi = 1.200 kg	

## FUGANTI

Codice

Prezzo / €

**Baumit Ceramic S**

Fugante idrofobico, flessibile, di facile lavorabilità, resistente all'acqua e al gelo. Componente del sistema ETICS Ceramic. DIN V 18580: NM III; secondo DIN EN 998-2: G,M 10. Colore: Cement Grey. Altri colori su richiesta.

- Per rivestimenti non assorbenti e lisci
- Repellente all'acqua
- Altamente flessibile

**NUOVO****Ceramic S 25 kg**

Consumo:	ca. 4 - 6,5 kg/m <sup>2</sup>
Resa:	15 l/sacco = 660 l/t
Imballo:	sacco 25 kg, 1 pallet = 42 sacchi = 1050 kg

Colore:	Codice EAN	Prezzo	
Cement grey	4005893026577	<b>0,94/kg</b>	<b>23,50/sacco</b>
Extra white	4005893026669	<b>1,39/kg</b>	<b>34,75/sacco</b>
Beige white	4005893026720	<b>1,39/kg</b>	<b>34,75/sacco</b>
Grey white	4005893026591	<b>1,39/kg</b>	<b>34,75/sacco</b>
Sand	4005893026782	<b>1,39/kg</b>	<b>34,75/sacco</b>
Silver grey	4005893026683	<b>1,39/kg</b>	<b>34,75/sacco</b>
Dark grey	4005893026584	<b>1,39/kg</b>	<b>34,75/sacco</b>
Anthrazit	4005893026775	<b>1,60/kg</b>	<b>40,00/sacco</b>
Black	4005893026676	<b>1,60/kg</b>	<b>40,00/sacco</b>

\* Il consumo di Ceramic S varia in base alla dimensione delle fughe, al formato ed allo spessore del rivestimento.

**Baumit Ceramic F**

Fugante idrofobico, flessibile, resistente al gelo e all'acqua. Componente del sistema ETIC Ceramic System. Colore: Cement Grey (colorati su richiesta). DIN V 18580: NM III; basato su DIN EN 998-2: G,M 10.

- Per rivestimenti a superficie assorbente, sabbiata o comunque ruvida
- Repellente all'acqua
- Altamente flessibile

**NUOVO****Ceramic F 25 kg**

Consumo*:	ca. 5,0 kg/m <sup>2</sup> (NF) - 7,5 kg/m <sup>2</sup> (DF)	<b>21,20/Sack</b>	<b>25,44/Sack</b>
Resa:	15 l/sacco = 660 l/t	<b>848,00/t</b>	<b>1.1017,60/t</b>
Imballo:	sacco 25 kg, 1 pallet = 42 sacchi = 1050 kg		

Colore:	Codice EAN	Prezzo	
Cement grey	4005893026768	<b>0,84/kg</b>	<b>21,00/sacco</b>
Extra white	4005893026690	<b>0,84/kg</b>	<b>21,00/sacco</b>
Beige white	4005893026621	<b>0,84/kg</b>	<b>21,00/sacco</b>
Grey white	4005893026652	<b>0,84/kg</b>	<b>21,00/sacco</b>
Sand	4005893026713	<b>1,25/kg</b>	<b>31,25/sacco</b>
Silver grey	4005893026614	<b>1,25/kg</b>	<b>31,25/sacco</b>
Dark grey	4005893026645	<b>1,25/kg</b>	<b>31,25/sacco</b>
Anthrazit	4005893026706	<b>1,25/kg</b>	<b>31,25/sacco</b>
Black	4005893026607	<b>1,25/kg</b>	<b>31,25/sacco</b>



# PANNELLI ISOLANTI

## PANNELLI ISOLANTI IN EPS

Codice

Prezzo / €



### Baumit openTherm air 031 | Baumit open air

Pannello per facciata termoisolante grigio altamente traspirante secondo ÖNORM EN 13163 (Valore  $\mu = 7$ ) con rivestimento riflettente della superficie di colore azzurro cielo, in polistirene EPS (ÖNORM B 6000) con proprietà isolanti migliorate. Elemento componente il sistema termoisolante Baumit open. Classe di sistema: vedi scheda tecnica. Formato: 50 x 100 cm.

**OpenTherm 031** / Conducibilità termica:  $\lambda = 0,031$  W/mK

**Prezzi e disponibilità su richiesta**

Spessori: 4, 6, 8, 10, 12, 14, 16, 18, 20



### Baumit openTherm FS 031 | Baumit open FS

Pannello termoisolante per facciata con proprietà fonoassorbenti in polistirolo espanso grigio con rivestimento riflettente della superficie di colore azzurro. Altamente traspirante (valore  $\mu = 7$ ), con eccellenti caratteristiche coibentanti. Componente di sistema per i rivestimenti termoisolanti a cappotto Baumit open. Per assicurare le proprietà fonoassorbenti, il sistema va installato con l'utilizzo di ulteriore fissaggio meccanico tramite Baumit KlebeAnker. Formato: 50 x 100 cm.

**OpenTherm FS 031** / Conducibilità termica:  $\lambda = 0,031$  W/mK

**Prezzi e disponibilità su richiesta**

Spessori: 4, 6, 8, 9, 10, 12, 14, 16, 18, 20

I valori lambda  $\lambda$  dei pannelli isolanti sono puramente indicativi. Consultare sempre la scheda tecnica del prodotto.

## PANNELLI ISOLANTI IN EPS

Codice

Prezzo / €

**Baumit StarTherm Protect 031 | Baumit EPS Protect**

Pannello termoisolante di produzione austriaca con eccellenti proprietà coibentanti, in polistirene espanso additivato di grafite e con rivestimento protettivo di colore rosa. Testato a norma EN 13163. Prodotto componente il sistema Baumit STAR. Formato: 50 x 100 cm.

- Elevato potere isolante
- Di facile impiego
- Con rivestimento protettivo

**StarTherm Protect 031** /Conducibilità termica\*  $\lambda = 0,031$  W/mK**Prezzi e disponibilità su richiesta**

Spessori: 6, 8, 10, 12, 14, 16, 18, 20 cm

**Baumit StarTherm 031 | Baumit EPS Plus**

Pannello termoisolante in polistirene di colore grigio, con migliorate proprietà termoisolanti (secondo norma EN 13163). Prodotto componente il sistema Baumit STAR. Formato: 50 x 100 cm.

- Buon isolante
- Particolarmente conveniente
- Facile applicazione

**StarTherm 031** /Conducibilità termica\*  $\lambda = 0,031$  W/mK**Prezzi e disponibilità su richiesta**

Spessori: 2, 3, 4, 5, 6, 7, 8, 9, 10, 11, 12, 14, 16, 18, 20 cm

**Baumit StarTherm 036 | Baumit EPS**

Pannello termoisolante in polistirene di colore grigio, con migliorate proprietà termoisolanti (secondo norma EN 13163). Prodotto componente il sistema Baumit STAR. Formato: 50 x 100 cm.

- Buon isolante
- Particolarmente conveniente
- Facile applicazione

**StarTherm 036** /Conducibilità termica\*  $\lambda = 0,036$  W/mK**Prezzi e disponibilità su richiesta**

Spessori: 2, 3, 4, 5, 6, 7, 8, 9, 10, 11, 12, 14, 16, 18, 20 cm

## PANNELLI ISOLANTI IN LANA MINERALE

Codice

Prezzo / €



### Baumit MineralTherm 035 | Pannello in lana di roccia

Pannello rigido in lana minerale biosolubile, non rivestito, incombustibile, con migliorate proprietà termoisolanti e fonoassorbenti. Per facilitare la posa il lato da incollare alla parete è evidenziato da una marcatura di colore rosso. Rispondente alla ÖNORM EN 13162 e ETAG 004. Formato: 60 x 120 cm.

- Incombustibile
- Per edifici alti
- Buon isolamento

**MineralTherm 035** / Conducibilità termica:  $\lambda = 0,036$  W/mK

**Prezzi e disponibilità su richiesta**

Spessori: 5 - 20 cm



### Baumit MineralTherm 040 | Doga ignifuga

Doga rigida in lana minerale biosolubile, non rivestito, incombustibile. Elemento componente il sistema a cappotto il EPS come barriera antincendio Rispondente alla ÖNORM EN 13162 e ETAG 004. Formato: 20 x 120 cm.

**MineralTherm 040** / Conducibilità termica:  $\lambda = 0,040$  W/mK

**Prezzi e disponibilità su richiesta**

Spessori: 6 - 30 cm

\*Per facilitare la posa il lato da incollare alla parete è evidenziato da una marcatura di colore rosso

## PANNELLI IN RESINA FENOLICA

Codice

Prezzo / €



### Baumit StarTherm Resolution 022 | Baumit Resolution

Pannello termoisolante per facciate a base di resine in fenolo-formaldeide (PF) a norma EN 13166, con eccellenti caratteristiche coibentanti e accoppiato su entrambi i lati con EPS. Classe del sistema: vedi la scheda prodotto. Formato: 50 x 100 cm.

- Miglior valore isolante
- Spessori ridotti
- Di facile applicazione grazie alla schermatura in EPS

**StarTherm Resolution 022** / Conducibilità termica\*  $\lambda = 0,022$  W/mK

**Prezzi e disponibilità su richiesta**

Spessori: 2.5 - 3 - 4 cm senza rivestimento

Spessori: 5 - 6 - 7 - 8 - 9 - 10 cm con rivestimento in EPS (> 10 cm: solo spessori pari fino a 30 cm)

## PANNELLI ISOLANTI IN FIBRA DI LEGNO

Codice

Prezzo / €

**Baumit StarTherm Nature 045 | Pannello in fibra di legno**

Pannello isolante in fibra di legno del tipo WF-PT secondo ÖNORM B 6057 nella tipologia a maschio e femmina e specifico per l'area delle spallette (WF-PT secondo ÖNORM B 6000) per sottofondi in legno, per murature in laterizio e calcestruzzo. Elemento componente il sistema di isolamento termico Baumit StarTherm Nature. Formato: 145 x 58 cm. Disponibile anche nel formato 120 x 60 cm per la realizzazione delle spallette.

- Isolante naturale in legno
- Traspirante
- Migliora l'isolamento acustico

**StarTherm Nature 045** /Conducibilità termica\*  $\lambda = 0,045$  W/mK**Prezzi e disponibilità su richiesta**

Spessori: 4, 6, 8, 10, 12, 14, 16 cm

**StarTherm Nature 045 per spallette**/Conducibilità termica\*  $\lambda = 0,045$  W/mK**Prezzi e disponibilità su richiesta**

Spessori: 2, 4 cm

## PANNELLI ISOLANTI PER AREA DI ZOCCOLATURA

Codice

Prezzo / €

**Baumit XPS TOP | Pannello per zoccolatura**

Pannello termoisolante con superficie strutturata in polistirene estruso ad alta densità, particolarmente adatto alle zoccolature (secondo norma EN 13164). Non contiene fluoroclorocarburi alogenati o fluorocarburi alogenati. Formato: 60 x 125 cm

**XPS TOP****Prezzi e disponibilità su richiesta**

Spessori: 2, 3, 4, 5, 6, 8, 10, 12, 14, 16, 18, 20 cm

Conducibilità termica  $\lambda$

- da 2 - 6 cm = 0,033 W/mk
- da 7 - 8 cm = 0,035 W/mk
- da 10 - 16 cm = 0,036 W/mk
- da 18 - 40 cm = 0,035 W/mk



# RETI & TASSELLI

## RETI IN FIBRA DI VETRO

Codice

Prezzo / €



open

O

### Baumit openTex

Rete porta intonaco in fibra di vetro resistente agli alcali. Adatta per operazioni di armatura con collante Baumit OpenContact. Elemento componente il sistema termoisolante Baumit open. Altezza: 100 cm.

- Specifico per Baumit open<sup>®</sup>air
- Resistente agli alcali
- Componente certificato

openTex 50 m <sup>2</sup>		436010	1,59/m <sup>2</sup>
Consumo:	1,1 ml/m <sup>2</sup> superficie (sufficiente per ca. 45 m <sup>2</sup> )		79,50/rotolo
Misura:	ca. 4 x 4 mm, altezza rete 100 cm		
Rotolo:	50 m <sup>2</sup> , 1 pallet = 33 rotoli = 1650 m <sup>2</sup>		
Codice EAN:	9004329233553		



E M  
N R I  
P

### Baumit StarTex

Rete porta intonaco in fibra di vetro resistente agli alcali, per armatura dei sottofondi su sistemi ETICS e su intonaci Baumit. Certificata come componente integrante del sistema di isolamento termico a cappotto.

- Per armatura del sottofondo
- Sicura e resistente agli alcali
- Componente certificato

StarTex 50 m <sup>2</sup>		431050	1,59/m <sup>2</sup>
Consumo:	1,1 ml/m <sup>2</sup> superficie (sufficiente per ca. 45 m <sup>2</sup> )		79,50/rotolo
Misura:	ca. 4 x 4 mm, altezza rete 100 cm		
Rotolo:	50 m <sup>2</sup> , 1 pallet = 33 rotoli = 1650 m <sup>2</sup>		
Codice EAN:	9004329262010		



NUOVO

### Baumit CeramicTex

Rete di armatura sottofondo in fibra di vetro altamente resistente, specifica per il sistema a cappotto Baumit Ceramic.

CeramicTex 50 m <sup>2</sup>			2,21/m <sup>2</sup>
Consumo:	1,1 ml/m <sup>2</sup> superficie (sufficiente per ca. 45 m <sup>2</sup> )		110,50/rotolo
Misura:	ca. 7,5 x 7,0 mm, altezza 100 cm		
Rotolo:	50 m <sup>2</sup> , 1 pallet = 30 rotoli = 1500 m <sup>2</sup>		
Codice EAN:	4005893011375		



## STARTRACK

Codice

Prezzo / €

**Baumit StarTrack Orange**

Ancoraggio meccanico integrativo ad avvitamento in alternativa alla tassellatura tradizionale per mattoni forati, calcestruzzo cellulare e sottofondi critici. Intonaci preesistenti si possono forare fino allo spessore di 40 mm. Foro  $\varnothing$ : 8 mm. Montaggio: Bit Torx T30.

- Specifico per risanamento
- Massima sicurezza di posa
- Per quasi tutti i sottofondi

<b>Baumit StarTrack Orange</b>		<b>489100</b>	<b>1,10/pz.</b>
Profondità di ancoraggio:	nel sottofondo compatto: $\geq 40$ mm / $\geq 65$ mm		<b>330,00/scatola</b>
Campo d'impiego:	calcestruzzo, mattoni pieni, mattoni forati, calcestruzzo cellulare		
Categoria di utilizzo:	A, B, C, E		
Lunghezza del gambo:	88 mm		
Confezione:	Scatola 300 pz., 1 pallet = 12 scatole = 3.600 pz.		
Consumo:	min. 6 StarTrack Orange/m <sup>2</sup> (1 scatola per ca. 50 m <sup>2</sup> )		
Codice EAN:	9004329278240		

**Baumit StarTrack Red | Baumit KlebeAnker 88**

Sistema di ancoraggio meccanico ad alta resistenza, su supporti vecchi e nuovi, senza chiodatura aggiuntiva. Intonaci preesistenti si possono forare fino allo spessore di 40 mm. Foro  $\varnothing$ : 8 mm.

- L'originale
- Posa sicura e collaudata
- Semplice e veloce

<b>Baumit StarTrack Red</b>		<b>489010</b>	<b>0,93/pz.</b>
Profondità di ancoraggio:	nel sottofondo compatto: $\geq 40$ mm		<b>279,00/scatola</b>
Campo d'impiego:	calcestruzzo, mattoni pieni, mattoni forati		
Categoria di utilizzo:	A, B, C		
Confezione:	Scatola 300 pz., 1 pallet = 12 scatole = 3.600 pz.		
Consumo:	min. 6 StarTrack Red/m <sup>2</sup> (1 scatola per ca. 50 m <sup>2</sup> )		
Codice EAN:	9004329278202		

**Baumit StarTrack Blue | Baumit KlebeAnker 55**

Sistema di ancoraggio meccanico, ad alta resistenza, su supporti in calcestruzzo, senza chiodatura aggiuntiva. Adatto anche su mattoni pieni privi di intonacatura. Foro  $\varnothing$ : 8 mm.

- Specifico per calcestruzzo
- Ideale per nuove costruzioni
- Applicazione semplice e veloce

<b>Baumit StarTrack Blue</b>		<b>489030</b>	<b>0,86/pz.</b>
Profondità di ancoraggio:	nel sottofondo compatto: $\geq 40$ mm		<b>258,00/scatola</b>
Campo d'impiego:	calcestruzzo, mattoni pieni		
Categoria di utilizzo:	A, B		
Confezione:	Scatola 300 pz., 1 pallet = 12 scatole = 3.600 pz.		
Consumo:	min. 6 StarTrack Blue/m <sup>2</sup> (1 scatola per ca. 50 m <sup>2</sup> )		
Codice EAN:	9004329278240		

**Baumit StarTrack Duplex | Baumit KlebeAnker Duplex**

Ancoraggio meccanico supplementare alternativo per il fissaggio su supporti di cappotti preesistenti. Si possono forare fino allo spessore di 90 mm. Foro  $\varnothing$ : 8 mm. Montaggio: Bit Torx T30.

- Specifico per il doppio ETICS
- rete pre-applicata - maggiore presa
- anche per blocchi a cassero

<b>Baumit StarTrack Duplex</b>		<b>489080</b>	<b>1,57/pz.</b>
Profondità di ancoraggio:	nel sottofondo compatto: $\geq 40$ mm / $\geq 65$ mm		<b>314,00/scatola</b>
Campo d'impiego:	cappottature preesistenti, calcestruzzo, blocchi a cassero, mattoni pieni, mattoni forati		
Categoria di utilizzo:	A, B, C, E		
Confezione:	Scatola 200 pz, 1 pallet = 12 scatole = 2.400 pz.		
Consumo:	min. 6 StarTrack Duplex/m <sup>2</sup> (1 scatola per ca. 33 m <sup>2</sup> )		
Codice EAN:	9004329278233		



### Baumit S

Tassello universale ad avvitamento con vite in acciaio zincato galvanizzato.

#### Baumit S

Profondità di ancoraggio:  $\geq 25$  mm (A B C) /  $\geq 45$  mm (D E)  
 Campo di applicazione: CLS, mattone pieno, mattone forato, calcestruzzo alleggerito, calcestruzzo cellulare  
 Categoria di utilizzo: A, B, C, D, E

Spessore fissabile	Lunghezza tassello	Scatola (pz.)	Codice	Prezzo/€	Prezzo/scatola
80 mm	115 mm	100	S115	0,59/pz.	59,00
100 mm	135 mm	100	S135	0,67/pz.	67,00
120 mm	155 mm	100	S155	0,83/pz.	83,00
140 mm	175 mm	100	S175	0,94/pz.	94,00
160 mm	195 mm	100	S195	1,15/pz.	115,00
180 mm	215 mm	100	S215	1,21/pz.	121,00
160 mm	235 mm	100	S235	1,32/pz.	132,00
180 mm	255 mm	100	S255	1,50/pz.	150,00
160 mm	275 mm	100	S275	1,73/pz.	173,00
180 mm	295 mm	100	S295	1,92/pz.	192,00



### Baumit N

Tassello universale a percussione con elemento di espansione in acciaio zincato galvanizzato e perno in materiale sintetico.

#### Baumit N

Prof. di posa: 40 mm (con piattello SBL 140 plus o in combinazione con VT 90)  
 Categoria di utilizzo: A, B, C, D, E  
 Campo di applicazione: CLS, mattone pieno, mattone forato, calcestruzzo alleggerito e calcestruzzo cellulare  
 Confezione: scatola

Max. spessore fissabile	Lunghezza tassello	Scatola (pz.)	Codice	Prezzo/€	Prezzo/scatola
60 mm	95 mm	100	N095	0,36/pz.	36,00
80 mm	115 mm	100	N115	0,38/pz.	38,00
100 mm	135 mm	100	N135	0,42/pz.	42,00
120 mm	155 mm	100	N155	0,47/pz.	47,00
140 mm	175 mm	100	N175	0,54/pz.	54,00
160 mm	195 mm	100	N195	0,63/pz.	63,00
180 mm	215 mm	100	N215	0,71/pz.	71,00
200 mm	235 mm	100	N235	0,83/pz.	83,00
220 mm	255 mm	100	N255	1,04/pz.	104,00
240 mm	275 mm	100	N275	1,18/pz.	118,00
260 mm	295 mm	100	N295	1,34/pz.	134,00



### Baumit Universal Dübel STR U 2G

Tassello ad avvitamento con vite premontata in acciaio zincato. Per una corretta applicazione è obbligatorio l'uso della rondella VT 90, per il montaggio con pannelli in lana minerale e di Baumit Stopfen in caso di applicazione di tassello a rettillo.  
 Profondità ancoraggio nel sottofondo portante:  $\geq 25$  mm / 65 mm su CLS cellulare. Campo di applicazione: CLS, mattone pieno, mattone forato, CLS alleggerito, CLS cellulare. Categoria di utilizzo: a, b, c, d, e.

Lunghezza tassello in mm	Spessore pannello in mm		Scatola (pz.)	Codice	Prezzo/€	Prezzo/scatola
	Nuova	Vecchia				
115	80	60	100	491165	0,61/pz.	61,00
135	100	80	100	491166	0,70/pz.	70,00
155	120	100	100	491167	0,86/pz.	86,00
175	140	120	100	491168	0,98/pz.	98,00
195	160	140	100	491169	1,19/pz.	119,00
215	180	160	100	491170	1,26/pz.	126,00

Altri spessori fino a 455 mm su richiesta

**SISTEMI DI FISSAGGIO PER ETICS**

**Baunit H1 ECO**

Tassello a percussione in materiale sintetico con chiodo in acciaio zincato. Ridottissima profondità di ancoraggio e minima profondità di foratura. Profondità ancoraggio nel sottofondo portante:  $\geq 25$  mm.

Campo di applicazione: CLS, mattone pieno, mattone forato, CLS alleggerito, CLS cellulare.

Categoria di utilizzo: A, B, C, D, E

Lunghezza tassello in mm	Spessore pannello in mm	Scatola (pz.)	Codice	Prezzo/€	Prezzo/scatola
Nuova costruzione					
95	40	100	95400	0,36/pz.	36,00
115	80	100	115400	0,38/pz.	38,00
135	100	100	135400	0,42/pz.	42,00
155	120	100	155400	0,48/pz.	48,00
175	140	100	175400	0,56/pz.	56,00
195	160	100	195400	0,65/pz.	65,00
215	180	100	215400	0,73/pz.	73,00
235	200	100	235400	0,87/pz.	87,00
255	220	100	255400	1,08/pz.	108,00
275	240	100	275400	1,23/pz.	123,00
295	260	100	295400	1,40/pz.	140,00

**Baunit H3**

Tassello a percussione in materiale sintetico con piattello telescopico e spina di espansione premontata. Ridottissima profondità di ancoraggio e minima profondità di foratura. Profondità ancoraggio nel sottofondo portante:  $\geq 25$  mm.

Campo di applicazione: CLS, mattone pieno, mattone forato. Categoria di utilizzo: A, B, C.

Lunghezza tassello in mm	Spessore pannello in mm	Scatola (pz.)	Codice	Prezzo/€	Prezzo/scatola
Nuova costruzione					
75	40	200	75100	0,29/pz.	29,00
95	60	200	95100	0,29/pz.	29,00
115	80	200	115100	0,31/pz.	31,00
135	100	200	135100	0,33/pz.	33,00
155	120	200	155100	0,36/pz.	36,00
175	140	100	175100	0,40/pz.	40,00
195	160	100	195100	0,47/pz.	47,00
215	180	100	215100	0,58/pz.	58,00
235	200	100	235100	0,72/pz.	72,00

**Baunit Termoz 8 PN**

Tassello a percussione in polipropilene con chiodo in nylon, particolarmente indicato per il fissaggio di pannelli con spessori a partire da 60 mm. Profondità ancoraggio nel sottofondo portante:  $\geq 45$  mm

Campo di applicazione: CLS, mattone pieno, mattone forato, CLS Alleggerito.

Categoria di utilizzo: A, B, C, D.

Lunghezza tassello in mm	Spessore pannello in mm	Scatola (pz.)	Codice	Prezzo/€	Prezzo/scatola
Nuova costruzione					
110	60	100	491200	0,35/pz.	35,00
130	80	100	491204	0,36/pz.	36,00
150	100	100	491206	0,38/pz.	38,00
170	120	100	491207	0,42/pz.	42,00
190	140	100	491208	0,45/pz.	45,00
210	160	100	491210	0,50/pz.	50,00
230	180	100	491209	0,56/pz.	56,00

Tutte le lunghezze solo su richiesta

## SISTEMI DI FISSAGGIO SPECIALI



### Baumit HolzDübel STR H

Tassello ad avvitamento con vite premontata in acciaio zincato, per legno e lamine metalliche fino a 0,75 mm. Profondità di ancoraggio nel sottofondo portante:  $\geq 30/40$  mm. Campi di applicazione: sottofondi lignei e lamiere metalliche.

Lunghezza tassello in mm	Spessore pannello in mm	Scatola (pz.)	Codice	Prezzo/€	Prezzo/scatola
Nuova costruzione					
80	40	100	491230	0,67/pz.	67,00
100	60	100	491231	0,72/pz.	72,00
120	80	100	491232	0,82/pz.	82,00
140	100	100	491233	0,94/pz.	94,00
160	120	100	491234	1,12/pz.	112,00
180	140	100	491235	1,19/pz.	119,00

\*altre misure su richiesta (max. 300 mm)

## ACCESSORI PER SISTEMI FISSAGGIO

Codice

Prezzo / €



### Baumit Tool | Utensile di montaggio

Accessorio speciale per il montaggio di tasselli ad avvitamento Baumit UniversalDübel STR U 2G, su pannelli termoisolanti in EPS e lana minerale. Provvisto di accessori intercambiabili. Applicazione con comune avvitatore (ca. 1000 W).

<b>Tool</b>	<b>491711</b>	<b>165,90/set</b>
-------------	---------------	-------------------

La scatola include set composto da:

1 lama di ricambio, chiave a brugola e viti bit per tutte le applicazioni

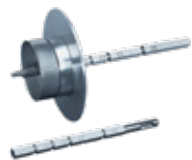

### Baumit Tool per tassello Baumit S

Utensile specifico per il montaggio a incasso dei tasselli BAUMIT Schraubdübel S  
ATTENZIONE: il montaggio deve sempre avvenire in combinazione con le rondelle STR U

<b>Tool</b>	<b>TOOLS</b>	<b>170,14/set</b>
-------------	--------------	-------------------

La scatola include set composto da:

1 Bit TORX T30, 1 lama di ricambio, 1 stelo esagonale, 1 chiave a brugola

Codice EAN: 4005893011368



### Rondelle STR U

Rondelle in materiale termoisolante per i tasselli ad avvitamento di forma conica nei sistemi open, Star, Pro e Mineral.  
Diametro 65 mm / Spessore 15 mm.

#### Rondelle STR U

Confezione: Scatola 100 pezzi

Modelli	Codice	Prezzo/€	Prezzo/scatola
EPS GRIGIO	491714	0,19/pz.	19,00
EPS BIANCO	491712	0,17/pz.	17,00
Mineral	491713	0,24/pz.	24,00

**FISSAGGI MECCANICI PER SISTEMI BAUMIT**

Codice

Prezzo / €

**Piattello VT 2G**

Piattello aggiuntivo per il montaggio ad incasso su pannelli in lana minerale e resina fenolica in combinazione con il tassello Baumit UniversalDübel STR U 2G. Diametro piattello: 110 mm.

<b>Piattello VT 2G</b>		<b>PIATVT2G</b>	<b>0,91/pz.</b>
Scatola:	100 pezzi		<b>91,00/scatola</b>

**Piattello VT 90**

Piattello aggiuntivo per tasselli, specifico per pannelli in lana minerale, da usare in abbinamento con il tassello Baumit UniversalDübel STR U 2G. Diametro piattello: 90 mm.

<b>DübelTeller VT 90</b>		<b>8781090</b>	<b>0,54/pz.</b>
Scatola:	100 pezzi		<b>54,00/scatola</b>

**Baumit Stopfen**

Tamponcino appositamente concepito per utilizzo in abbinamento al tassello Baumit UniversalDübel STR U montati a filo.

<b>Stopfen STR U</b>		<b>491715</b>	<b>0,10/pz.</b>
Confezione:	scatola 500 pezzi		<b>50,00/scatola</b>

<b>Stopfen S</b>		<b>302300</b>	<b>0,10/pz.</b>
Confezione:	scatola 500 pezzi		<b>50,00/scatola</b>



# ACCESSORI

## PROFILI DI PARTENZA

Codice

Prezzo / €



### Baunit SockelBasis

Profilo di partenza per sistemi di isolamento termico a cappotto in PVC. Per un collegamento di precisione con la zoccolatura si raccomanda l'utilizzo di Baunit SockeleinschubProfil. Fissaggio con MontageSet.

SockelBasis 55 mm		SOKBAS055	4,26/pz.
Pezzo:	2 m, 1 mazzo = 25 pezzi = 50 m		213,00/mazzo
SockelBasis 100 mm		SOKBAS0100	7,50/pz.
Pezzo:	2 m, 1 mazzo = 25 pezzi = 50 m		375,00/mazzo

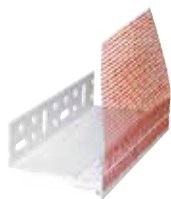

### Baunit Sockelprofil Therm

Profilo di partenza in plastica atto a minimizzare eventuali ponti termici. Provvisto di gocciolatoio, rete porta intonaco e sistema di congiuntura per conferire la massima sicurezza contro la formazione di cavillature in corrispondenza della zoccolatura. Larghezza della rete: 12,5 cm. Fissaggio con MontageSet.

Sockelprofil Therm/ Conducibilità termica $\lambda = 0,20$ W/mk (Alluminio ca. 200 W/mK)	
Lunghezza:	2,0 m
Confezione:	scatola/10 pezzi/20 m

Spessore in cm		Codice	Prezzo/€	Prezzo/scatola
8	Pezzo 2 m, 1 scatola = 10 Pezzi = 20 m	490424	10,52/m	210,40
10	Pezzo 2 m, 1 scatola = 10 Pezzi = 20 m	490425	11,16/m	223,20
12	Pezzo 2 m, 1 scatola = 10 Pezzi = 20 m	490426	11,67/m	233,40
14	Pezzo 2 m, 1 scatola = 10 Pezzi = 20 m	490427	12,19/m	243,80
16	Pezzo 2 m, 1 scatola = 10 Pezzi = 20 m	490428	12,74/m	254,80

## PROFILI DI PARTENZA

Codice

Prezzo / €

**Baumit SockeleinschubProfil**

Listello in PVC con gocciolatoio per un preciso raccordo con la zoccolatura dei rivestimenti termoisolanti. Da utilizzare in abbinamento con il Baumit SockelBasis e per spessori

<b>SockeleinschubProfil 50 mm</b>	<b>SOKPROF050</b>	<b>5,65/m</b>
Pezzo: 2 m, 1 mazzo = 25 pezzi = 50 m		<b>282,50/mazzo</b>

<b>SockeleinschubProfil 100 mm</b>	<b>SOKPROF0100</b>	<b>6,42/m</b>
Pezzo: 2 m, 1 mazzo = 25 pezzi = 50 m		<b>321,00/mazzo</b>

**Baumit SockelProfil**

Profilo di partenza in alluminio a U, con gocciolatoio adatto a tutti i sistemi di isolamento termico Baumit. Elevata stabilità. Si consiglia l'utilizzo SockelprofilAufsteckleiste per evitare il rischio di cavillature nell'area della zoccolatura. Lunghezza: 250 cm.

<b>SockelProfil 100 mm</b>	<b>SOKPROF050</b>
Lunghezza: 2,5 m	
Confezione: Scatola/10 pezzi/25 m	

Spessore in cm		Codice	Prezzo/€	Prezzo/scatola
4	Pezzo 2,5 m, 1 mazzo = 10 Pezzi = 25 m	490340	3,00/m	75,00
5	Pezzo 2,5 m, 1 mazzo = 10 Pezzi = 25 m	490350	3,41/m	85,25
6	Pezzo 2,5 m, 1 mazzo = 10 Pezzi = 25 m	490360	4,06/m	101,50
7	Pezzo 2,5 m, 1 mazzo = 10 Pezzi = 25 m	490370	4,34/m	108,50
8	Pezzo 2,5 m, 1 mazzo = 10 Pezzi = 25 m	490380	4,80/m	120,00
10	Pezzo 2,5 m, 1 mazzo = 10 Pezzi = 25 m	490400	5,50/m	137,50
12	Pezzo 2,5 m, 1 mazzo = 10 Pezzi = 25 m	490412	6,48/m	162,00
14	Pezzo 2,5 m, 1 mazzo = 10 Pezzi = 25 m	490414	7,13/m	178,25
16	Pezzo 2,5 m, 1 mazzo = 10 Pezzi = 25 m	490416	7,93/m	198,25
18	Pezzo 2,5 m, 1 mazzo = 10 Pezzi = 25 m	490418	9,01/m	225,25
20	Pezzo 2,5 m, 1 mazzo = 10 Pezzi = 25 m	490420	9,96/m	249,00

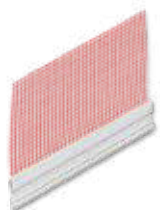
**Baumit SockelprofilAufsteckleiste**

Profilo in PVC corredato di rete in fibra di vetro e gocciolatoio inseribile sul profilo di partenza. Per minimizzare il pericolo di cavillature nella congiunzione dei profili di zoccolatura. Larghezza della rete: 12,5 cm.

<b>SockelprofilAufsteckleiste</b>	<b>491803</b>	<b>4,49/m</b>
Pezzo: 2,5 m, 1 scatola = 20 pezzi = 50 m		<b>224,50/scatola</b>

**Baumit MontageSet**

Set di montaggio adatto al fissaggio di profili nell'area dello zoccolo, per ca. 25 ml. Contenuto: 75 pezzi di tasselli in plastica ad espansione con vite zincata, 6x60 mm; 10 pezzi di unione per il profilo dello zoccolo in PVC rigido e 50 pezzi di distanziatori 3 mm.

<b>MontageSet</b>	<b>490301</b>	<b>25,40/set</b>
Set		



### Baunit FensteranschlussProfil Infinity

Profilo monoelemento autoadesivo in plastica di classe III con guarnizione sigillante in polietilene, anello di tenuta e rete portaintonaco saldata, per la realizzazione di un raccordo a tenuta d'acqua battente tra il sistema di termoisolamento a cappotto e gli infissi dei serramenti, particolarmente raccomandato su strutture a bassa energia e case passive. Esecuzione con fuga a vista, per isolamenti di spessore fino a 40 cm e finestre di dimensioni fino a 10 m<sup>2</sup>.

<b>FensteranschlussProfil Infinity</b>		<b>490591</b>	<b>5,15/m</b>
Larghezza rete:	12,5 cm		<b>309,00/scatola</b>
Pezzo:	2,4 m, 1 scatola = 25 pezzi = 60 m		



### Baunit FensteranschlussProfil Basic

Profilo autoadesivo in plastica provvisto di nastro adesivo e rete porta intonaco per la creazione di un collegamento resistente alla pioggia battente tra un sistema di rivestimento a cappotto e il telaio di porte e finestre.

<b>FensteranschlussProfil Basic</b>		<b>FENBAS24</b>	<b>4,07/m</b>
Larghezza rete:	12,5 cm		<b>244,20/scatola</b>
Pezzo:	2,4 m, 1 scatola = 25 pezzi = 60 m		



### Baunit FensteranschlussProfil 3D Silikon

Profilo autoadesivo in plastica, mobile in senso dimensionale, provvisto di nastro adesivo e rete porta intonaco per la creazione di un collegamento resistente alla pioggia battente tra un sistema di rivestimento a cappotto e il telaio di porte e finestre. Corredato di angolare asportabile per garantire una esatta linea di demarcazione della finitura. Applicabile dopo l'intervento di termoisolamento. Larghezza rete: 12,5 cm.

<b>FensteranschlussProfil 3D Silikon</b>		<b>FEN3DS24</b>	<b>5,64/m</b>
Pezzo:	2,4 m, 1 scatola = 25 pezzi = 60 m		<b>338,40/scatola</b>



### Baunit FensteranschlussProfil 3D Profi

Profilo autoadesivo in plastica, mobile in senso tridimensionale, provvisto di nastro adesivo e rete portaintonaco per la creazione di un collegamento resistente alla pioggia battente tra un sistema di isolamento a cappotto e il telaio di porte e finestre. Consigliato per intradossi, case passive e a basso consumo energetico. Larghezza rete: 25 cm.

<b>FensteranschlussProfil 3D Profi</b>		<b>FENPROFI24</b>	<b>6,38/m</b>
Pezzo:	2,4 m, 1 scatola = 25 pezzi = 60 m		<b>382,80/scatola</b>



## PROFILI PER FINESTRE

Codice

Prezzo / €

**Baumit RolladenanschlussProfil 3D**

Profilo di collegamento in plastica bianca, mobile in senso tridimensionale, corredato di strato adesivo e giunto flessibile, compreso di rete in fibra di vetro. Resistente alla pioggia battente. Ideato per il collegamento con i cassonetti sporgenti degli avvolgibili. Larghezza della rete: 12,5 cm.

<b>FensteranschlussProfil 3D</b>		<b>ROLL3D24</b>	<b>4,94/m</b>
Pezzo:	2,4 ml, 1 scatola = 25 pezzi = 60 ml		<b>296,40/scatola</b>
Disponibile solo su ordinazione.			

## ANGOLARI

Codice

Prezzo / €

**Baumit KantenSchutz**

Angolare in plastica con rete portaintonaco in fibra di vetro per la realizzazione precisa degli spigoli degli edifici nella posa di rivestimenti termoisolanti a cappotto WDVS. Grazie alla sua forma, consente la realizzazione di angoli retti.

<b>KantenSchutz</b>		<b>KANSCH25</b>	<b>1,03/m</b>
Larghezza rete:	10 X 15 cm		<b>128,75/conf.</b>
Pezzo:	2,5 m, 1 conf. = 50 pezzi = 125 m		

**Baumit KantenSchutz Plus**

Paraspigolo rinforzato all'interno da un angolo di plastica, utile per armare gli angoli e per proteggerli dagli urti, per rasature di alto spessore ca. 5 - 6 mm.

<b>KantenSchutz Plus</b>		<b>KANSCHPL</b>	<b>4,80/m</b>
Pezzo:	2,5 m, 1 conf. = 25 pezzi = 62,5 m		<b>300,00/conf.</b>



### Baomit KantenSchutz Flexibel

Angolare in plastica flessibile con rete portaintonaco in fibra di vetro per la realizzazione precisa degli spigoli degli edifici nella posa di rivestimenti termoisolanti a cappotto WDVS. Grazie alla sua forma, consente la realizzazione sia di angoli retti che di angoli diversi da 90°. Un prodotto di uso universale.

<b>KantenSchutz Flexibel</b>		<b>KANFLEX25</b>	<b>1,56/m</b>
Larghezza rete:	12,5 x 12,5 cm		<b>97,50/conf.</b>
Pezzo:	2,5 m, 1 conf. = 25 pezzi = 62,5 m		



### Baomit Kantenschutz Bogen

Angolare in plastica flessibile con rete portaintonaco in fibra di vetro per la realizzazione precisa degli spigoli di archi, nella posa di rivestimenti termoisolanti a cappotto.

<b>Kantenschutz Bogen</b>		<b>KANBOG25</b>	<b>1,76/m</b>
Larghezza rete:	12,5 x 12,5 cm		<b>110,00/conf.</b>
Pezzo:	2,5 m, 1 conf. = 25 pezzi = 62,5 m		

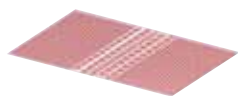

### Baomit RollEck Winkel

Profilo angolare fisso per tutte le superfici ad angolo superiore o inferiore ai 90°.

<b>RollEck Winkel</b>		<b>490508</b>	<b>2,91/m</b>
Larghezza rete:	12,5 x 12,5 cm		<b>72,75/rotolo</b>
Pezzo:	rotolo 25 m		

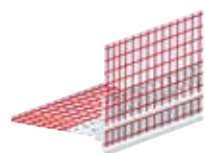

### Baomit TropfkantenProfil

Profilo in plastica provvisto di gocciolatoio applicabile su facciate rientranti, aperture di finestre e porte, cassette per avvolgibili, balconi ecc.

<b>TropfkantenProfil</b>		<b>TROPKAN25</b>	<b>3,72/m</b>
Pezzo:	2,5 m, 1 conf. = 25 pezzi = 62,5 m		<b>232,50/conf.</b>
Codice EAN:	9004329265509		



### Baomit DehnfugenProfil E-Form

Profilo per giunti di dilatazione in PVC con nastri di armatura dotato di bandella ad anello flessibile con larghezza da 5 a 25 mm, con profilo di copertura.

<b>Baomit DehnfugenProfil E-Form</b>		<b>DENFUGE25</b>	<b>14,46/m</b>
Larghezza rete:	2 x 12,5 cm		<b>903,75/conf.</b>
Pezzo:	2,5 m, 1 conf. = 25 pezzi = 62,5 m		

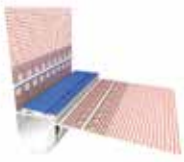

### Baumit DehnfugenProfil V-Form

Profilo per giunti di dilatazione in PVC con nastro di armatura dotato di bandella ad anello flessibile con larghezza da 5 a 25 mm, con profilo di copertura.

Baumit DehnfugenProfil V-Form		DENFUGV25	15,16/m
Larghezza rete:	2 x 12,5 cm		947,50/conf.
Pezzo:	2,5 m, 1 conf. = 25 pezzi = 62,5 m		



### Baumit BewegungsfugenProfil

Profilo in plastica provvisto di coprigiunto per garantire movimenti dei componenti della struttura edile fino a max. 10 mm. Per superfici piane e angolari.

BewegungsfugenProfil		BEWEG20	9,85/m
Larghezza rete:	2 x 12,5 cm / angolo: 8 mm		492,50/conf.
Pezzo:	2 m, 1 conf. = 25 pezzi = 50 m		



### Baumit BlechanschlussProfil

Profilo di collegamento in plastica bianca, comprensivo di rete in fibra di vetro. Ideato per creare un collegamento elastico e impermeabilizzante fra intonaco e parti in lamiera.

BlechanschlussProfil		490611	8,87/m
Larghezza rete:	12,5 cm		443,50/conf.
Pezzo:	2 m, 1 conf. = 25 pezzi = 50 m		



### Baumit BewegungsfugenProfil Horizontal

Profilo in plastica con rete in fibra di vetro per giunti di dilatazione orizzontali, per esempio in sopralzi o simili. Il nastro sigillante viene applicato successivamente, a copertura della fuga.

BewegungsfugenProfil Horizontal		BEWEHOR	134,85/set
Larghezza rete:	2,5 m		
Pezzo:	1 Set - 5 profili e 1 rotolo di nastro sigillante		



### Baumit PutzabschlussProfil

Profilo bianco in plastica con rete di armatura per un'interruzione a vista del sistema a cappotto.

PutzabschlussProfil 3 mm		491611	1,71/m
Larghezza rete:	2 x 12,5 cm		85,50/conf.
Pezzo:	2 m, 1 conf. = 25 pezzi = 50 m		

PutzabschlussProfil 6 mm		491612	1,82/m
Larghezza rete:	2 x 12,5 cm		91,00/conf.
Pezzo:	2 m, 1 conf. = 25 pezzi = 50 m		



### Baomit TextilglasGitter Soft

Rete portaintonaco resistente agli alcali per scanalature di piccole dimensioni e per intradossi. Altezza: 33 cm.

<b>TextilglasGitter Soft</b>	<b>431070</b>	<b>2,50/m<sup>2</sup></b>
Rotolo: 50 m <sup>2</sup>		<b>125,00/rotolo</b>



### Baomit DiagonalArmierung

Freccie di rete d'armatura per assorbire le tensioni negli angoli di apertura di porte, finestre e davanzali.

<b>DiagonalArmierung</b>	<b>431400</b>	<b>1,11/pz.</b>
Confezione: 1 scatola = 100 pezzi		<b>111,00/scatola</b>



### Baomit SturzeckWinkel

Freccie di rete d'armatura per assorbire le tensioni negli angoli di apertura di porte e finestre, collegate con rete d'armatura per gli spigoli interni.

<b>SturzeckWinkel</b>	<b>STUWINK</b>	<b>2,50/pz.</b>
Confezione: 1 scatola = 25 pezzi		<b>62,50/scatola</b>



### Baomit DachabschlussProfil

Profilo in plastica per la realizzazione di raccordi resistenti alla pioggia battente.

<b>Baomit DachabschlussProfil</b>	<b>DACHAB20</b>	<b>6,72/m</b>
Profondità: 12,5 cm		<b>336,00/conf.</b>
Pezzo: 2 m, 1 conf. = 25 pezzi = 50 m		

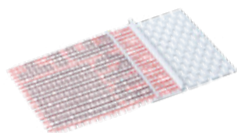

### Baomit DachbelüftungsProfil Kunststoff

Profilo di chiusura bianco in plastica con rete in fibra di vetro, per ottimizzare il collegamento tra i sistemi di isolamento e la struttura del tetto ventilato.

<b>DachbelüftungsProfil Kunststoff</b>	<b>490491</b>	<b>7,43/m</b>
Larghezza rete: 12,5 cm		<b>371,50/conf.</b>
Pezzo: 2 m, 1 conf. = 25 pezzi = 50 m		

## ALTRI ACCESSORI

Codice

Prezzo / €

**Baumit FugendichtBand BG 1**

Nastro di guarnizione autoadesivo precompresso per l'isolamento di giunti.

<b>FugendichtBand BG1 15/2 - 6</b>	<b>Campo d'impiego: larghezza fuga 2 - 6 mm</b>	<b>490527</b>	<b>1,96/m</b>
Rotolo:	18 m, 1 scatola = 5 rotoli = 90 m		<b>35,28/rotolo</b>
Codice EAN:	9004329265578		

<b>FugendichtBand BG1 15/5 - 12</b>	<b>Campo d'impiego: larghezza fuga 5 - 12 mm</b>	<b>490528</b>	<b>3,60/m</b>
Rotolo:	9 m, 1 scatola = 5 rotoli = 45 m		<b>32,40/rotolo</b>
Codice EAN:	9004329265585		

**Baumit AbRoller**

Contenitore in plastica per la corretta stesura di Baumit FugendichtBand.

<b>AbRoller</b>		<b>ABROL280</b>	<b>168,94/pz.</b>
Confezione:	280 mm/pz.		

**Baumit BossenProfil**

Profilo in PVC per eseguire delle fughe decorative a trapezio su intonaco esterno e su pannelli isolanti con fuga predisposta.

<b>BossenProfil</b>		<b>BOSSPR25</b>	<b>6,79/m</b>
Confezione:	2,5 m, 1 conf. = 25 pezzi = 62,5 m		<b>424,38/conf.</b>

**Baumit BossenKante**

Profilo in PVC per angoli esterni, per eseguire delle fughe decorative a trapezio su intonaco esterno e su pannelli isolanti con fuga predisposta.

<b>BossenKante</b>		<b>BOSSKANTE</b>	<b>14,13/pz.</b>
Confezione:	1 scatola, 10 pezzi		<b>141,30/scatola</b>

**Baumit BossenEcke**

Profilo in plastica per angoli interni per eseguire delle fughe decorative a trapezio su intonaco esterno e su pannelli isolanti con fuga predisposta.

<b>BossenEcke</b>		<b>BOSSEKE</b>	<b>14,13/pz.</b>
Confezione:	1 scatola = 10 pezzi		<b>141,30/scatola</b>



### Baunit BossenGewebe Tipo 1 - fuga a trapezio

Rete d'armatura pre-sagomata per eseguire delle fughe decorative a trapezio su intonaco esterno e su pannelli isolanti con fuga predisposta. Dimensioni: profondità 15 mm, base maggiore 30 mm, base minore 20 mm.

<b>BossenGewebe - Tipo 1</b>	<b>BOSSGEW1</b>	<b>2,16/m</b>
Confezione: 2 m, 1 scatola = 10 pezzi = 20 m		<b>43,20/conf.</b>



### Baunit BossenGewebe Tipo 3 - fuga a triangolo

Rete d'armatura pre-sagomata per angoli esterni per eseguire delle fughe decorative a V su intonaco esterno e su pannelli isolanti con fuga predisposta. Dimensioni: profondità 15 mm, base 35 mm.

<b>BossenGewebe - Tipo 3</b>	<b>BOSSGEW3</b>	<b>2,16/m</b>
Confezione: 2 m, 1 scatola = 10 pezzi = 20 m		<b>43,20/conf.</b>



### Baunit BossenGewebeKante

Rete d'armatura pre-sagomata per angoli esterni per eseguire delle fughe decorative a trapezio e triangolo su intonaco esterno e su pannelli isolanti con fuga predisposta. Lunghezza 120 mm.

<b>BossenGewebeKante Tipo 1 - fuga a trapezio</b>	<b>BOSSGEKAN1</b>	<b>2,34/pz.</b>
Confezione: 1 scatola, 10 pezzi		<b>23,40/conf.</b>

<b>BossenGewebeKante Tipo 3 - fuga a triangolo</b>	<b>BOSSGEKAN3</b>	<b>2,34/pz.</b>
Confezione: 1 scatola, 10 pezzi		<b>23,40/conf.</b>



### Baunit BossenGewebeEcke

Rete d'armatura pre-sagomata per angoli interni per eseguire delle fughe decorative a trapezio su intonaco esterno e su pannelli isolanti con predisposta. Lunghezza 120 mm.

<b>BossenGewebeEcke Tipo 1 - fuga a trapezio</b>	<b>BOSSGEEKE1</b>	<b>2,26/m</b>
Confezione: 1 scatola, 10 pezzi		<b>22,60/conf.</b>

<b>BossenGewebeEcke Tipo 3 - fuga a triangolo</b>	<b>BOSSGEEKE3</b>	<b>2,26/m</b>
Confezione: 1 scatola, 10 pezzi		<b>22,60/conf.</b>



### Baunit BossenKelle

Spatole per eseguire le fughe decorative con i profili Baunit BossenProfil e Baunit BossenGewebe Dimensione spatola 11 x 12 cm.

<b>BossenKelle</b>	<b>BOSSKELLE1</b>	<b>154,64/set</b>
Set: (composta da spatola liscia e accessorio intercambiabile per definire fuga tipo 1/3)		

## ACCESSORI SPECIALI

Codice

Prezzo / €

**Baumit SpiralDübel**

Per fissare lampade, insegne ecc. ai sistemi Baumit per l'isolamento termico.

<b>SpiralDübel</b>		<b>491690</b>	<b>1,30/pz.</b>
Confezione:	1 Sacchetto, 10 Pezzi		<b>13,00/conf.</b>
Codice EAN:	9004329276901		

**Baumit Thermax**

Sistema di montaggio distanziato per l'applicazione di elementi esterni (ad es. tende parasole, gelosie ecc.) su pareti con isolamento a cappotto senza formazione di ponti termici.

<b>Thermax M 12-12/110</b>		<b>491680</b>	<b>32,44/pz.</b>
Confezione:	Set 2 Pezzi		<b>64,88/set</b>

<b>Thermax M 16-12/170</b>		<b>491681</b>	<b>38,01/pz.</b>
Confezione:	Set 2 Pezzi		<b>76,02/set</b>

**Baumit MontageMeter**

Elemento di montaggio in polistirolo EPS ad alta compressione per il fissaggio di elementi leggeri, come cassette postali, staffe per grondaie, ecc. L'elemento di montaggio viene tagliato a seconda dello spessore del pannello isolante con apposita taglierina per EPS o seghetto.

<b>MontageMeter</b>		<b>490255</b>	<b>116,46/pz.</b>
Dimensioni:	12 x 16 x 100 cm		
Codice EAN:	9004329276772		

**Baumit TragWinkel**

Supporto omologato in poliuretano espanso rigido, per il montaggio di elementi medio-pesanti sugli intradossi di porte e finestre in presenza di sistemi di termoisolamento a cappotto Star EPS e Mineral. Fissaggio resistente mediante viti senza creazione di ponti termici. Disponibile in tre misure, riducibili direttamente in cantiere allo spessore del rivestimento termoisolante. Dimensioni: superficie di appoggio a vista: 10 x 100 mm; superficie di appoggio intradosso: spessore del rivestimento x 100 mm

<b>TragWinkel (s/viti)</b>		
Pannello isolante	Codice	Prezzo/€
fino a 140 mm	140070	65,92/pz.
fino a 200 mm	200070	71,82/pz.
fino a 300 mm	300070	81,88/pz.

\*Utensili e accessori correlati

<b>Kit SDF - Tasselli (3 pz.) per fissaggio su muratura piena o forata</b>			<b>Kit SDP - Tasselli (3 pz.) per fissaggio su muratura in CLS alleggerito</b>		
	Codice	Prezzo/€		Codice	Prezzo/€
Kit SDF 100	VITIMUR100	7,32/kit	Kit SDP 100	VITICLS100	7,85/kit
Kit SDF 120	VITIMUR120	8,33/kit	Kit SDP 120	VITICLS120	8,59/kit
Kit SDF 140	VITIMUR140	9,38/kit	Kit SDP 140	VITICLS140	9,75/kit

\*Disponibili su richiesta fissaggi chimici per muratura forata e set di viti specifiche per il fissaggio su materiali plastici.

## Baunit Lai-Sys | Spalletta isolante prerasata

La spalletta prefabbricata Lai-Sys è costituita da un pannello isolante EPS, lana minerale e poliuretano espanso, rivestito con una finitura cementizia da cappotto e con un profilo angolare con rete per la connessione in facciata con la rasatura armata. Disponibile anche con profilo frangi-goccia.

	Lai-Sys EPS	Lai-Sys ROCK in MW	Lai-Sys STF in PU
Profondità:	235 / 300 / 400 mm	235 / 300 / 400 mm	235 / 300 / 400 mm
Lunghezza:	1600 / 2300 mm	1600 / 2300 mm	1600 / 2300 mm
Spessore:	14 / 24 mm	24 mm	24 mm

### Lai-Sys EPS / Conducibilità termica\* $\lambda = 0,035$ W/mK

Altezza mm	Lunghezza mm	Spessore mm	Prezzo/€*	Codice
235	1.600	14	41,33/m	LSEPS235A
235	2.300	14	41,33/m	LSEPS235B
300	1.600	24	44,97/m	LSEPS300A
300	2.300	24	44,97/m	LSEPS300B
400	1.600	24	50,98/m	LSEPS400A
400	2.300	24	50,98/m	LSEPS400B

### Lai-Sys ROCK in MW / Conducibilità termica\* $\lambda = 0,037$ W/mK

Altezza mm	Lunghezza mm	Spessore mm	Prezzo/€*	Codice
235	1.600	24	47,70/m	LSRCK235A
235	2.300	24	47,70/m	LSRCK235B
300	1.600	24	47,88/m	LSRCK300A
300	2.300	24	47,88/m	LSRCK300B
400	1.600	24	51,89/m	LSRCK400A
400	2.300	24	51,89/m	LSRCK400B

### Lai-Sys STF in PU / Conducibilità termica\* $\lambda = 0,029$ W/mK

Altezza mm	Lunghezza mm	Spessore mm	Prezzo/€*	Codice
235	1.600	24	47,88/m	LSSTF235A
235	2.300	24	47,88/m	LSSTF235B
300	1.600	24	53,70/m	LSSTF235A
300	2.300	24	53,70/m	LSSTF235B
400	1.600	24	57,34/m	LSSTF235A
400	2.300	24	57,34/m	LSSTF235B

## Baunit Profilo U-AL | Profilo di raccordo spalletta-serramento

Profilo di collegamento in PVC autoadesivo, munito di aletta removibile. Il profilo U-AL viene utilizzato per raccordare la spalletta Lai-Sys quanto batte direttamente contro il serramento. Certificato per la tenuta all'aria e all'acqua.

### Profilo U-AL

Lunghezza mm	Spessore mm	Isolante	Prezzo/€*	Codice
1.600	14	EPS	7,65/m	PROFUAL14A
2.300	14	EPS	7,65/m	PROFUAL14B
1.600	25	Lana Minerale	7,65/m	PROFUAL25A
2.300	25	Lana Minerale	7,65/m	PROFUAL25B

\*Prezzi, spese di trasporto escluse.

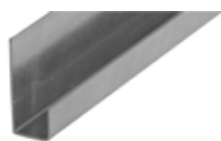

## ACCESSORI

**Baumit Profilo U | Profilo di raccordo spalletta-tapparella**

Profilo di collegamento in ALU da fissare meccanicamente nell'imbotte finestra per un fissaggio in completa aderenza della spalletta Lai-Sys contro la muratura. Il profilo U in alluminio viene utilizzato in presenza di tapparelle scorrevoli. Questo permette di creare una zona portante dove far battere la spalletta Lai-Sys e proteggerla al tempo stesso dalla tapparella.

**Profilo U**

Lunghezza mm	Spessore mm	Isolante	Prezzo/€*	Codice
2.500	14	EPS	6,56/m	PROFU14
2.500	25	Lana Minerale	9,10/m	PROFU25

**Baumit Eldoline EPS | Cassetta elettrica isolante**

La cassetta elettrica Eldoline EPS è costituita da una scatola Vimar 503 incollata in uno stampato in EPS provvisto di piedini per il fissaggio alla muratura. È provvista di fori posteriori per il passaggio dei cavi e di tappi per la tenuta all'aria. Evita ponti termici e fenomeni di condensa.

**Eldoline EPS**

Spessore mm	Prezzo/€*	Codice
80	37,14/pz.	6006708
100	38,23/pz.	6006710
120	39,32/pz.	6006712
140	40,41/pz.	6006714
160	41,69/pz.	6006716
180	42,78/pz.	6006718
200	43,88/pz.	6006720
220	44,97/pz.	6006722
240	46,25/pz.	6006724
260	47,34/pz.	6006726
280	48,43/pz.	6006728
300	49,52/pz.	6006730

**Baumit TRA WIK ALU RF | Staffa di supporto per cardini in facciata**

La staffa TRA WIK ALU RF, realizzata in poliuretano e rinforzata con armature in alluminio, è utilizzata in presenza di sistemi di isolamento a cappotto per il fissaggio dei cardini delle persiane. La staffa è disponibile per spessori di cappotto da 80 a 300mm e può essere posata a sbalzo nell'imbotte finestra fino a 100mm. La staffa è certificata DIBt.

**TRA WIK ALU RF (con viti fissaggio)**

Dimensione:	280 x 125 mm
Superficie utile:	97 x 45 mm
Spessore:	da 80mm a 300 mm
Carico:	65 kg. **vedi scheda tecnica

Spessore mm	Prezzo/€*	Codice
80	64,63/pz.	TWARF080
100	66,99/pz.	TWARF100
120	69,18/pz.	TWARF120
140	71,54/pz.	TWARF140
160	73,74/pz.	TWARF160
180	76,10/pz.	TWARF180
200	78,28/pz.	TWARF200
220	80,65/pz.	TWARF220
240	82,83/pz.	TWARF240
260	85,20/pz.	TWARF260
280	87,38/pz.	TWARF280
300	89,75/pz.	TWARF300

\*Prezzi, spese di trasporto escluse.

\*\* Rispettivamente su Muratura, legno massiccio, e pannelli OSB



### Baumit TRA WIK ALU RL | Staffa di supporto per fissaggio parapetti

La staffa TRA WIK ALU RL, realizzata in poliuretano e rinforzata con armature in alluminio, è utilizzata in presenza di sistemi di isolamento a cappotto per il fissaggio di parapetti o ringhiere alla francese ancorate nell'imbotte finestra. La staffa può essere posata a sbalzo nell'imbotte fino a 100mm, ed è testata per la resistenza dei parapetti a spinta orizzontale come da normativa UNI 11678:2017. La staffa è certificata DIBt.

#### TRA WIK ALU RL (con viti fissaggio)

Dimensione:	280 x 125 mm
Superficie utile:	97 x 45 mm
Spessore:	da 80mm a 300 mm
Carico:	200 kg/mt. *vedi scheda tecnica

Spessore mm	Prezzo/€*	Codicit
80	64,63/pz.	TWARL080
100	66,99/pz.	TWARL100
120	69,18/pz.	TWARL120
140	71,54/pz.	TWARL140
160	73,74/pz.	TWARL160
180	76,10/pz.	TWARL180
200	78,29/pz.	TWARL200
220	80,65/pz.	TWARL220
240	82,83/pz.	TWARL240
260	85,20/pz.	TWARL260
280	87,38/pz.	TWARL280
300	89,75/pz.	TWARL300



### Baumit UMP ALU TR | Piastra di fissaggio per carichi elevati

La piastra UMP ALU TR è realizzata in poliuretano e rinforzata con un'armatura composita di alluminio, acciaio e fibra di vetro. La piastra è utilizzata per il fissaggio di carichi pesanti in sistemi di isolamento a cappotto senza ponti termici: tende da sole, pensiline pesanti, strutture ventilate, etc.

#### UMP ALU TR (con materiale fissaggio)

Dimensione:	238 x 138 mm
Superficie utile:	162 x 80 mm
Spessore:	da 80mm a 300 mm
Carico:	700 kg. *vedi scheda tecnica

Spessore mm	Prezzo/€*	Codici
80	165,30/pz.	UATR080
100	172,95/pz.	UATR100
120	180,42/pz.	UATR120
140	188,07/pz.	UATR140
160	195,71/pz.	UATR160
180	203,17/pz.	UATR180
200	210,82/pz.	UATR200
220	218,46/pz.	UATR220
240	225,93/pz.	UATR240
260	233,58/pz.	UATR260
280	241,22/pz.	UATR280
300	248,69/pz.	UATR300

\*Prezzi, spese di trasporto escluse.

## ACCESSORI

**Baumit ISO DART**

Tassello per facciata per il fissaggio non pianificato di elementi di peso leggero e medio su sistemi di isolamento ETICS, quali fascette per pluviali e ganci fermaimposte. Carico massimo consentito: 15 kg, profondità di posa: 70 mm. Set composto da: 10 Tasselli Ø 8mm, 10 Boccole + 10 Guarnizioni, 10 Inserti per Ø 6mm, 1 Bit di montaggio.

**Set di fissaggi ISO DART**

Lung. tassello	Scatola/pz.	Prezzo/€	Codici
80 mm	10	11,91/pz.	080440
100 mm	10	12,10/pz.	100440
120 mm	10	12,22/pz.	120440
140 mm	10	12,40/pz.	140440
160 mm	10	12,77/pz.	160440
180 mm	10	13,08/pz.	180440
200 mm	10	13,38/pz.	200440
220 mm	10	13,80/pz.	220440
240 mm	10	14,05/pz.	240440
260 mm	10	14,29/pz.	260440
280 mm	10	14,66/pz.	280440



### Baumit FlexProtect | Baumit SockelSchutz Flexibel

Prodotto monocomponente flessibile per l'impermeabilizzazione dello zoccolo e delle superfici a contatto con il terreno, nonché per l'armatura e l'incollaggio di pannelli termoisolanti per zoccolatura. Adatto per interni ed esterni, soprattutto su sottofondi in guaina bituminosa.

<b>FlexProtect 20 kg</b>		<b>417050</b>	<b>6,50/kg</b>
Confezione:	1 Sacco, 10 Pezzi		<b>130,00/sacco</b>
Codice EAN:	9004329276901		



### Baumit BituFix 2K

Collante bituminoso bicomponente, fibrorinforzato privo di diluenti atto ad incollare i pannelli termoisolanti in polistirene estruso Baumit XPS Top su impermeabilizzazioni bituminose.

<b>BituFix 2K</b>		<b>405162</b>	<b>4,65/l</b>
Confezione:	Set 2 Pezzi		<b>139,50/vaso</b>



### Baumit Füllschaum B1

Schiuma di riempimento difficilmente infiammabile per i giunti di pannelli isolanti in polistirene. Disponibile anche con pistola dosatrice.

<b>Füllschaum B1</b>		<b>491695</b>	<b>23,82/pz.</b>
Dimensioni:	12 x 16 x 100 cm		<b>285,84/scatola</b>
Codice EAN:	9004329276772		



### Baumit PistolenReiniger

Soluzione utile per la pulizia della Dosierpistole e degli strumenti utilizzati durante l'applicazione di Füllschaum B1, Baumit easy pro Klebeschaum.

<b>PistolenReiniger</b>		<b>491694</b>	<b>12,51/pz.</b>
			<b>150,12/scatola</b>



### Baumit Thermax InjektionsMörtel

Malta ad iniezione a presa rapida per carichi pesanti, non contenente stireni, per ancoraggi in calcestruzzo, mattoni pieni, mattoni forati e calcestruzzo porizzato.

<b>InjektionMörtel</b>	<b>Set</b>	<b>491678</b>	<b>53,94/set</b>
------------------------	------------	---------------	------------------



### Baumit Thermax AuspressPistole

Pistola applicatrice per Baumit Thermax InjektionsMörtel.

<b>AuspressPistole</b>		<b>491677</b>	<b>107,89/pz.</b>
------------------------	--	---------------	-------------------

## CORNICI PER PORTE E FINESTRE

Codice

Prezzo / €

**Baumit FassadenProfil A****FassadenProfil A****455011****28,70/m**

Pezzo 2,5 m - A/S/L: 135/25/2500 mm

**Baumit FassadenProfil L****FassadenProfil L****455121****25,36/m**

Pezzo 2,5 m - A/S/L: 120/20/2500 mm

**Baumit FassadenProfil FA****FassadenProfil FA****455012****29,12/m**

Pezzo 2,5 m - A/S/L: 84/23/2500 mm

**Baumit FassadenProfil FB****FassadenProfil FB****455013****32,86/m**

Pezzo 2,5 m - A/S/L: 135/40/2500 mm

**Baumit FassadenProfil C****FassadenProfil C****455031****32,68/m**

Pezzo 2,5 m - A/S/L: 145/35/2500 mm

**Baumit FassadenProfil D****FassadenProfil D****455041****32,68/m**

Pezzo 2,5 m - A/S/L: 120/30/2500 mm

Esempi di profili per facciata standard. Per quotazioni e ulteriori tipologie di profili standard e personalizzati contattare il nostro servizio commerciale.

**Baumit FassadenProfil Linzer Stab****FassadenProfil Linzer Stab****455251****15,41/m**

Pezzo 2,5 m - A/S/L: 40/25/2500 mm

**Baumit FassadenProfil FC****FassadenProfil FC****455062****27,57/m**

Pezzo 2,5 m - A/S/L: 67/29/2500 mm

**Baumit FassadenProfil FD****FassadenProfil FD****455063****21,84/m**

Pezzo 2,5 m - A/S/L: 80/20/2500 mm

**Baumit FassadenProfil FT****FassadenProfil FT****455067****25,73/m**

Pezzo 2,5 m - A/S/L: 68/21/2500 mm

**Baumit FassadenProfil FF****FassadenProfil FF****455065****33,12/m**

Pezzo 2,5 m - A/S/L: 155/40/2500 mm

## CORNICI PER PORTE E FINESTRE

Codice

Prezzo / €

**Baumit FassadenProfil FU****FassadenProfil FU****455068****28,10/m**

Pezzo 2,5 m - A/S/L: 100/30/2500 mm

**Baumit FassadenProfil FO****FassadenProfil FO****455261****33,12/m**

Pezzo 2,5 m - A/S/L: 145/40/2500 mm

**Baumit FassadenProfil FP****FassadenProfil FP****455262****32,68/m**

Pezzo 2,5 m - A/S/L: 135/35/2500 mm

**Baumit FassadenProfil FS****FassadenProfil FS****455263****32,44/m**

Pezzo 2,5 m - A/S/L: 150/45/2500 mm

Esempi di profili per facciata standard. Per quotazioni e ulteriori tipologie di profili standard e personalizzati contattare il nostro servizio commerciale.



**Baunit SohlbankProfil SA**

<b>SohlbankProfil SA</b>	<b>455231</b>	<b>33,33/m</b>
Pezzo 2,5 mm - A/S/L: 130/50/2500 mm		



**Baunit SohlbankProfil SG**

<b>SohlbankProfil SG</b>	<b>455236</b>	<b>34,12/m</b>
Pezzo 2,5 ml - A/S/L: 135/73/2500 m		



**Baunit SohlbankProfil SD**

<b>SohlbankProfil SD</b>	<b>455233</b>	<b>34,12/m</b>
Pezzo 2,5 ml - A/S/L: 120/65/2500 mm		



**Baunit SohlbankProfil SE**

<b>SohlbankProfil SE</b>	<b>455234</b>	<b>36,55/m</b>
Pezzo 2,5 ml - A/S/L: 150/80/2500 mm		



**Baunit SohlbankProfil SH**

<b>SohlbankProfil SH</b>	<b>455237</b>	<b>37,46/m</b>
Pezzo 2,5 ml - A/S/L: 145/100/2500 mm		



## CORNICIONI SOTTOGRONDA

Codice

Prezzo / €

**Baumit GesimsProfil GF****GesimsProfil GF****455282****61,38/m**

Pezzo 2,5 ml - A/S/L: 230/230/2500 mm

**Baumit GesimsProfil GC****GesimsProfil GC****455272****49,94/m**

Pezzo 2,5 ml - A/S/L: 215/160/2500 mm

**Baumit GesimsProfil GG****GesimsProfil GG****455283****60,07/m**

Pezzo 2,5 ml - A/S/L: 250/200/2500 mm

**Baumit GesimsProfil GE****GesimsProfil GE****455281****69,53/m**

Pezzo 2,5 ml - A/S/L: 250/250/2500 mm

**CHIAVI DI VOLTA**

Codice

Prezzo / €

**Baumit Schlußstein AA****Schlußstein AA**

Pezzo A/S/L: 200/150X60/35X205 mm

**455301****47,05/pz.****Baumit Schlußstein AE****Schlußstein AE**

Pezzo A/S/L: 303/210X73/50X250 mm

**455311****87,83/pz.****Baumit Schlußstein CB****Schlußstein CB**

Pezzo A/S/L: 185/140X100/75X205 mm

**455321****50,82/pz.****BUGNE PER SPIGOLI**

Codice

Prezzo / €

**Baumit BossenStein BD-K****BossenStein BD-K**

Pezzo A/S/L: 185/140X100/75X205 mm

**455321****33,11/pz.****Baumit BossenStein BD-G****Baumit BossenStein BD-G**

Pezzo A/S/L: 500/35/330 mm

**455361****39,75/pz.**

Esempi di profili per facciata standard. Per quotazioni e ulteriori tipologie di profili standard e personalizzati contattare il nostro servizio commerciale.

## ELEMENTI SPECIALI

Codice

Prezzo / €

### Baunit NutProfil

**NutProfil****455015****Disponibilità e prezzi su richiesta**

Pezzo 2,5 m - A/S/L: 120/30/2500 m

### Baunit AttikaElement



Elemento prefinito per coronamenti non soggetti a carichi statici. Su richiesta disponibile anche in dimensioni non standard.

**AttikaElement****455239****Disponibilità e prezzi su richiesta**

Pezzo 2 m - A/S/L: 600/400/2.000 mm

## PROFILI PER FACCIATA - ACCESSORI

Codice

Prezzo / €



### Baunit BeschichtungsMasse TOP

Rivestimento per profili di facciata e per la stuccatura dei giunti di congiunzione. Non adatto all'incollaggio dei profili.

**BeschichtungsMasse TOP - 1 kg****455980****8,35/kg****BeschichtungsMasse TOP - 5 kg****455981****6,89/kg****34,45/vaso**

### Baunit PU StoßfugenKleber

Collante a base poliuretana per giunti profili di facciata, come collegamento stabile dei profili in EPS nella zona del giunto di testa.

**PU StoßfugenKleber****AUSSIL****12,36/cartuccia**

Contenuto: 310 ml/Cartuccia



# INTONACI MINERALI

## TERMOINTONACI

Codice

Prezzo / €



### Baunit **ThermoExtra**

Intonaco premiscelato ad alto isolamento termico a base di polistirene espanso, pronto all'uso, per uso esterno ed interno, ad applicazione manuale e meccanica. Può essere applicato su ogni tipo di muratura. Grazie alla sua permeabilità al vapore acqueo è particolarmente adatto quale intonaco termoisolante di fondo per successive applicazioni di intonaci di finitura.

- Molto isolante
- Facilmente applicabile a macchina
- Uso universale

**ThermoExtra 50 l** / Conducibilità termica  $\lambda = 0,09$  W/mK

**000871**

**0,39/l**

Consumo: ca. 0,25 sacco/m<sup>2</sup> per 1 cm di spessore

**19,50/sacco**

Resa: sacco/m<sup>2</sup> con 4 cm di spessore

Confezione: sacco 50 l, 1 pallet = 50 sacchi = 2,5 m<sup>3</sup>

Codice EAN: 9002429275909



### Baunit **ThermoPutz**

Intonaco premiscelato termoisolante a base di perlite, adatto a svolgere funzione di intonaco di fondo, per uso interno ed esterno, a sola applicazione manuale, idrorepellente e traspirante.

- L'originale
- Isolante
- Leggero e di alta resa

**ThermoPutz 40 l** / Conducibilità termica  $\lambda = 0,011$  W/mK

**001800**

**0,41/l**

Consumo: ca. 0,25 sacco/m<sup>2</sup> per 1 cm di spessore

**16,40/sacco**

Resa: sacco/m<sup>2</sup> con 4 cm di spessore

Confezione: sacco 40 l, 1 pallet = 55 sacchi = 2,2 m<sup>3</sup>

Codice EAN: 9004329235038



### Baumit MPA 35 L

Intonaco di fondo a base di calce/cemento con cariche leggere per applicazione a mano e a macchina in interni ed esterni. Di facile applicazione ed alta resa.

<b>MPA 35 L 25 kg</b>		<b>1025K250</b>	<b>220,68/t</b>
Consumo:	ca. 10 - 12 kg/m <sup>2</sup> per 1 cm di spessore		<b>5,52/sacco</b>
Resa:	ca. 1,7 - 2 m <sup>2</sup> /sacco per 2 cm di spessore		
Confezione:	Sacco 25 kg, 1 pallet = 48 sacchi = 1.200 kg		
Codice EAN:	3830058110041		

<b>MPA 35 L Silo</b>		<b>0025K250</b>	<b>208,42/t</b>
Consumo:	ca. 10 - 12 kg/m <sup>2</sup> /cm		
Resa:	ca. 41m <sup>2</sup> /t per 2 cm di spessore		
Confezione:	Silo		
Codice EAN:	3830058110058		



### Baumit Primo 1

Intonaco a base calce/cemento premiscelato per applicazione a macchina su superfici interne ed esterne. Per applicazione a macchina su qualsiasi superficie.

<b>Primo 1 25 kg</b>		<b>0000K188</b>	<b>159,38/t</b>
Consumo:	14 kg/m <sup>2</sup> /cm		<b>3,98/sacco</b>
Resa:	ca 1,8 m <sup>2</sup> /sacco per 1 cm		
Confezione:	Sacco 25 kg, 1 pallet = 48 sacchi = 1.200 kg		
Codice EAN:	3830058110157		

<b>Primo 1 Silo</b>		<b>0000K188</b>	<b>134,85/t</b>
Consumo:	14 kg/m <sup>2</sup> /cm		
Resa:	ca. 71 m <sup>2</sup> /t per 1 cm		
Confezione:	Silo		
Codice EAN:	3830058110119		



### Baumit Primo F

Intonaco fibrorinforzato a base calce/cemento premiscelato per applicazione a macchina su superfici interne ed esterne. Di facile applicazione.

<b>Primo F 25 kg</b>		<b>1000K160</b>	<b>171,64/t</b>
Consumo	14 kg/m <sup>2</sup> /cm		<b>4,29/sacco</b>
Resa:	ca. 1,8 m <sup>2</sup> /sacco per 1 cm		
Confezione:	Sacco 25 kg, 1 pallet = 48 sacchi = 1.200 kg		
Codice EAN:	3830058110164		

<b>Primo F Silo</b>		<b>0000K186</b>	<b>159,38/t</b>
Consumo	14 kg/m <sup>2</sup> /cm		
Resa:	ca. 71 m <sup>2</sup> /t per 1 cm		
Confezione:	Silo		
Codice EAN:	3830058110256		



### Baumit Primo Sicuro

Intonaco speciale ad alta resistenza meccanica a base calce/cemento premiscelato per applicazione a macchina. Raccomandata per zone a rischio sismico. Di facile applicazione.

<b>Primo Sicuro 25 kg</b>		<b>1025K204</b>	<b>220,68/t</b>
Consumo:	23 kg/m <sup>2</sup> /cm		<b>5,52/sacco</b>
Resa:	ca. 1,1 m <sup>2</sup> /sacco per 1 cm		
Confezione:	Sacco 25 kg, 1 pallet = 48 sacchi = 1.200 kg		
Codice EAN:	3830058110171		

<b>Primo Sicuro Silo</b>			<b>208,42/t</b>
Consumo	23 kg/m <sup>2</sup> /cm		
Resa: ca.	43 m <sup>2</sup> /t per 1 cm		
Confezione:	Silo		
Codice EAN:	3830058110263		



### Baumit Spritz

Malta ancorante pronta, applicabile a mano o a macchina in interni ed esterni su fondi con assorbimento differenziato. Granulometria massima 2 mm.

<b>Spritz 25 kg</b>		<b>1025K192</b>	<b>220,68/t</b>
Consumo:	ca. 6 - 8 kg/m <sup>2</sup> (copertura 100%)		<b>5,52/sacco</b>
Resa:	ca. 5 m <sup>2</sup> /sacco, ca. 125 m <sup>2</sup> /t		
Confezione:	Sacco 25 kg, 1 pallet = 48 sacchi = 1.200 kg		
Codice EAN:	9004329216020		



### Baumit SpeedFix

Collante a base minerale ad azione rapida per il fissaggio di parasigoli, profili per zoccolature, profili di guida, profili per giunti di dilatazione, tubi porta cavi elettrici, scatole di derivazione, ecc. dove vengono utilizzati intonaci a base calce e calce/cemento.

<b>SpeedFix 30 kg</b>			<b>0,41/kg</b>
Consumo:	ca. 1,5 kg/ml a seconda del sottofondo con spessore 15 mm		<b>12,30/sacco</b>
Resa:	ca. 21 l/sacco = 20 ml/sacco		
Confezione:	Sacco 30kg, 1 pallet = 48 sacchi = 1.440 kg		
Codice EAN:	9004329222106		

## ACCESSORI PER INTONACI

Codice

Prezzo / €

**Baumit Bar | Paraspigolo**

Angolare retinato con lato da 45 mm in lamiera zincata per intonaci, ad uso interno ed esterno.

Bar	PARBAR	0,98/m
Confezione:	2,7 m, 1 mazzo = 25 pezzi = 67.5 m	<b>66,15/mazzo</b>
Codice EAN:	9004329274808	

**Baumit DrahteckWinkel | Paraspigolo**

Angolare in acciaio inox retinato 6 maglie con lato 45 mm, per intonaci ad uso esterno.

DrahteckWinkel	DRAWINK	3,26/m
Confezione:	3,75 m, 1 mazzo = 40 pezzi = 150 m	<b>489,00/mazzo</b>
Codice EAN:	9004329274044	

**Baumit AnputzLeiste**

Profilo di collegamento per finestra in PVC autoadesivo in classe I c per la realizzazione di un collegamento preciso nei sistemi di intonacatura Baumit a finestre, porte e balconi. Corredato di labbro protettivo e nastro adesivo per fissare la pellicola protettiva. Adatto per intonaci interni ed esterni fino a una dimensione della finestra di 10 m<sup>2</sup>.

AnputzLeiste	ANPUTZL	1,40/m
Confezione:	2,4 m, 1 scatola = 30 pezzi = 72 ml	<b>100,80/mazzo</b>
Codice EAN:	9004329262027	



# SISTEMI DI RINNOVO

RIPRISTINO

Codice

Prezzo / €



## Baunit MultiWhite

Rasante premiscelato a base minerale, fibrato, di colore bianco naturale, per interventi di restauro di facciate, rasatura di calcestruzzo. Può essere usato come strato intermedio e livellatore di intonaco per costruzioni nuove e vecchie, per interno ed esterno, applicabile sia a mano che a macchina. Applicabile in spessori di 3 mm come intonaco di finitura, 3-5 mm come rasante per rete porta-intonaco e fino a 3 cm, in più mani, per piccoli ripristini e ricostruzioni. Granulometria 1 mm.

- Di colore bianco naturale
- Ideale per interventi di restauro
- Applicabile a mano e a macchina

<b>MultiWhite 25 kg</b>		<b>1025K904</b>	<b>0,68/kg</b>
Consumo:	ca. 1,0 kg/m <sup>2</sup> /mm		<b>17,00/sacco</b>
Resa:	ca. 24 l/sacco = ca. 960 l/t		
Confezione:	sacco 25 kg, 1 pallet = 48 sacchi = 1.200 kg		
Codice EAN:	3830058110003		



## Baunit MultiWhite Fine

Rasante premiscelato, di colore bianco naturale, minerale e in polvere usato come strato intermedio e livellatore di intonaco per costruzioni nuove e vecchie, utilizzato specialmente per la ristrutturazione e il risanamento, per interno ed esterno. Granulometria 0,6 mm.

- Per ristrutturazioni e risanamento
- Di colore bianco naturale
- Applicabile a mano e a macchina

<b>MultiWhite Fine 25 kg</b>		<b>1025K905</b>	<b>0,64/kg</b>
Consumo:	ca. 1,0 kg/m <sup>2</sup> /mm		<b>16,00/sacco</b>
Resa:	ca. 24 l/sacco = ca. 960 l/t		
Confezione:	sacco 25 kg, 1 pallet = 48 sacchi = 1.200 kg		
Codice EAN:	3830058110010		



## RISANAMENTO

Codice

Prezzo / €

**Baumit Sanova MonoTrass | Baumit Sanova EinlagenTrassputz**

Intonaco deumidificante a base di calce e pozzolana naturale, monostrato, idrorepellente, ad applicazione manuale e meccanica, adatto al risanamento di vecchi edifici, per uso interno ed esterno. Granulometria 1 mm.

- Per murature umide
- Maggiore durata
- Per interno ed esterno

<b>Sanova MonoTrass 25kg</b>		<b>000413</b>	<b>0,77/kg</b>
Consumo:	ca. 1.0 kg/m <sup>2</sup> /mm		<b>19,25/sacco</b>
Resa:	ca. 8 m <sup>2</sup> /sacco/3mm		
Imballo:	25 kg, 1 pallet = 42 sacchi = 1.050 kg		
Codice EAN:	9004329235038		

**Baumit Sanova L**

Intonaco premiscelato macroporoso a base di perlite, per uso interno ed esterno, ad applicazione manuale. Svolge un'azione deumidificante su pareti e facciate umide ed esposte all'azione disgregante delle efflorescenze saline; possiede inoltre buone proprietà termoisolanti. Granulometria 2 mm. Non adatto a zoccolature e superfici da piastrellare.

- Per murature umide
- Maggiore durata
- Per interno ed esterno

<b>Sanova L 50 l/</b> Conducibilità termica $\lambda = 0,13$ W/mK		<b>000410</b>	<b>0,66/l</b>
Consumo:	ca. 0,2 sacco/m <sup>2</sup> per cm di spessore intonacato		<b>33,00/sacco</b>
Resa:	ca. 1 m <sup>2</sup> /sacco per 5 cm di spessore intonacato		
Confezione:	sacco 50 l, 1 pallet = 50 sacchi = 2,5 m <sup>3</sup>		
Codice EAN:	9004329231047		

**Baumit Sanova S**

Intonaco premiscelato deumidificante, per uso interno ed esterno, ad applicazione manuale. Permeabile al vapore acqueo e idrorepellente, adatto ad interventi di risanamento in genere, particolarmente consigliato nelle zoccolature delle facciate. Granulometria: 2 mm.

- Specifico per l'area della zoccolatura
- Comprovato e duraturo
- Utilizzo sia per interno che per esterno

<b>Sanova S 25 kg</b>		<b>1025K120</b>	<b>0,71/kg</b>
Consumo:	ca. 16 kg/m <sup>2</sup> /cm		<b>17,75/sacco</b>
Resa:	ca. 1,3 m <sup>2</sup> /sacco per 2 cm di spessore		
Confezione:	sacco 25 kg, 1 pallet = 48 sacchi = 1.200 kg		
Codice EAN:	9004329231047		

**Baumit SanovaFine | Sanova Feinputz**

Finitura a base di calce e cemento bianco, deumidificante, per uso interno ed esterno, ad applicazione manuale. Particolarmente adatto al programma di risanamento Baumit Sanova. Granulometria 1 mm. Non adatto a zoccolature e superfici da piastrellare.

- Di colore bianco naturale, superficie liscia
- Applicazione manuale
- Per interno ed esterno

<b>SanovaFine 25 kg</b>		<b>000406</b>	<b>0,56/kg</b>
Consumo:	ca. 5 kg/m <sup>2</sup> per 4 mm di spessore intonacato		<b>22,40/sacco</b>
Resa:	ca 8 m <sup>2</sup> /sacco/4 mm di spessore intonacato		
Confezione:	sacco 40 kg, 1 pallet = 35 sacchi = 1.400 kg		
Codice EAN:	9004329231061		

**Baumit SanovaPor | Sanova Pufferputz**

Intonaco di fondo poroso premiscelato e idrofobizzato per murature con forte presenza di sale, particolarmente adatto all'impiego nei sistemi di risanamento Baumit Sanova. Granulometria: 2 mm

- Grande capacità di accumulo dei sali
- Livellante per supporti non planari
- Per i sistemi di risanamento Baumit Sanova

<b>SanovaPor 25 kg/</b> Conducibilità termica $\lambda = 0,013$ W/mK		<b>000451</b>	<b>1,13/kg</b>
Consumo:	ca. 10 kg/m <sup>2</sup> /cm di spessore intonacato		<b>28,25/sacco</b>
Resa:	ca. 2,5 m <sup>2</sup> /sacco/cm di spessore intonacato		
Confezione:	sacco 25 kg, 1 pallet = 48 sacchi = 1.200 kg		



### Baunit SanovaPre | Sanova Vorspritzer

Rinzafo cementizio risanante, pronto all'uso, regolatore del potere assorbente del sottofondo, idoneo al rallentamento delle efflorescenze saline, ad applicazione manuale e meccanica. Particolarmente adatto al programma di risanamento Baunit Sanova. Granulometria 4 mm.

- Testato WTA
- Resistente ai solfati
- Per tutti i sistemi Baunit Sanova

<b>SanovaPre 25 kg</b>		<b>000405</b>	<b>0,47/kg</b>
Consumo:	ca. 5 kg/m <sup>2</sup> (copertura 50%) ca. 10 kg/m <sup>2</sup> (copertura 100%)		<b>18,80/sacco</b>
Resa:	ca. 8 m <sup>2</sup> /sacco (copertura 50%) ca. 4 m <sup>2</sup> /sacco (copertura 100%)		
Confezione:	sacco 40 kg, 1 pallet = 35 sacchi = 1.400 kg		
Codice EAN:	9004329231054		



### Baunit SanovaProtect | DichtungsSchlämme

Malta osmotica premiscelata a base cementizia altamente impermeabile, di facile applicazione e buona lavorabilità.

- Per sigillare componenti verticali
- Impermeabile
- Pronta all'uso

<b>SanovaProtect 25 kg</b>		<b>000200</b>	<b>1,96/kg</b>
Consumo:	con modesta presenza di umidità: 2 - 4 kg/m <sup>2</sup> con forte presenza di umidità: 4 - 6 kg/m <sup>2</sup>		<b>49,00/sacco</b>
Confezione:	sacco 25 kg, 1 pallet = 48 sacchi = 1.200 k		
Codice EAN:	9004329222038		

## RESTAURO STORICO

Codice

Prezzo / €

**Baumit NHL Thermo | NHL ThermoPutz**

Malta leggera termoisolante non cementizia, a base di calce idraulica naturale NHL, per la realizzazione a mano o a macchina, in interni ed esterni, di intonaci di fondo fortemente traspiranti su ogni tipo di supporto minerale. Non impiegabile sugli zoccoli e su superfici esposte a spruzzi d'acqua. Non adatto quale supporto per piastrelle. Granulometria 2 mm.

- Termoisolante per un miglior comfort ambientale
- Applicabile a mano e a macchina
- Privo di cemento

<b>NHL Thermo 40 l/</b> Conducibilità termica $\lambda = 0,086$ W/mK		<b>000878</b>	<b>0,79/l</b>
Consumo:	ca. 0,25 sacco/m <sup>2</sup> /cm		<b>31,60/sacco</b>
Resa:	ca. 1 m <sup>2</sup> /sacco per 4 cm spessore		
Confezione:	sacco 40 l, 1 pallet = 40 sacchi = 1.600 kg		
Codice EAN:	9004329210875		

**Baumit NHL Manu | NHL Handputz**

Intonaco di fondo a base di calce idraulica naturale (NHL), privo di cemento, per la tradizionale applicazione manuale nel rinnovo di edifici storici e beni soggetti a tutela architettonica. Applicabile anche in zoccolatura. Granulometria: 4 mm.

- Per superfici e zoccolature
- Applicazione a mano tradizionale
- Privo di cemento

<b>NHL Manu 25 kg</b>		<b>000453</b>	<b>0,73/kg</b>
Consumo:	ca. 15,5 kg/m <sup>2</sup> /cm		<b>18,25/sacco</b>
Resa:	ca. 1,6 m <sup>2</sup> /sacco/cm		
	ca. 30 m <sup>2</sup> /t con spessore dell'intonaco 2 cm		
Confezione:	sacco 25 kg, 1 pallet = 48 sacchi = 1.200 kg		
Codice EAN:	9004329210837		

**Baumit NHL MP | NHL Maschinenputz**

Intonaco a macchina a base di calce idraulica naturale (NHL), privo di cemento, particolarmente adatto per il rinnovo in interni ed esterni di edifici storici e per il miglioramento del clima abitativo in edifici moderni. Granulometria: 2 mm.

- Per edifici di interesse storico e monumenti
- Specifico per l'applicazione a macchina
- Privo di cemento

<b>NHL MP 25 kg</b>		<b>000452</b>	<b>0,73/kg</b>
Consumo:	ca. 14 kg/m <sup>2</sup> /cm		<b>18,25/sacco</b>
Resa:	ca. 1,8 m <sup>2</sup> /sacco/cm di intonaco		
	ca. 35 m <sup>2</sup> /t con spessore dell'intonaco 2 cm		
Confezione:	sacco 25 kg, 1 pallet = 48 sacchi = 1.200 kg		
Codice EAN:	9004329210820		

**Baumit NHL Fine | NHL Feinputz**

Intonaco di finitura minerale a base di calce idraulica naturale (NHL), privo di cemento. Per applicazioni a mano e a macchina su intonaci di fondo. Granulometrie 1 mm e 0,6 mm.

- Per superfici fine di murature storiche
- Applicabile a mano e a macchina
- Privo di cemento

<b>NHL Fine 25 kg</b>			
Consumo:	ca. 5 kg/m <sup>2</sup> /4 mm		
Resa:	ca. 5 m <sup>2</sup> /sacco con spessore di intonaco 4 mm, ca. 200 m <sup>2</sup> /t con 4 mm		
Confezione:	sacco 25 kg, 1 pallet = 48 sacchi = 1.200 kg		

<b>NHL Fine 25 kg - Granulometria 1 mm</b>		<b>000450</b>	<b>0,84/kg</b>
Cdice EAN:	9004329210806		<b>21,00/sacco</b>

<b>NHL Fine 25 kg - Granulometria 0,6 mm</b>		<b>000456</b>	<b>0,96/kg</b>
Codice EAN:	9004329210868		<b>24,00/sacco</b>



### Baumit NHL Multi | NHL Spachtel

Rasante a spatola di alta qualità a base di calce idraulica naturale NHL, di colore naturale, adatto quale strato di armatura in impiego congiunto con Baumit NHL ThermoPutz. Granulometria 0,6 mm.

- Di colore naturale
- Ideale per interventi di restauro
- Applicabile a mano e a macchina

<b>NHL Multi 25 kg</b>		<b>000458</b>	<b>1,01/kg</b>
Consumo:	ca. 1,2 kg/m <sup>2</sup> /mm di spessore		<b>25,25/sacco</b>
Resa:	ca. 7 m <sup>2</sup> /sacco con spessore 3 mm		
Confezione:	sacco 25 kg, 1 pallet = 48 sacchi = 1.200 kg		
Codice EAN:	9004329210882		



### Baumit NHL Fino | NHL Glätte

Rasante a spatola di alta qualità a base di calce idraulica naturale NHL, di colore naturale, per applicazione a mano e a macchina, per la realizzazione di superfici lisce in edifici nuovi e storici. Granulometria 0,1 mm.

- Per superfici lisce di murature storiche
- Ideale per ottimizzare le costruzioni ecologiche e biologiche
- Privo di cemento

<b>NHL Fino 20 kg</b>		<b>000459</b>	<b>1,01/kg</b>
Consumo:	ca. 1,2 kg/m <sup>2</sup> /mm di spessore		<b>20,20/sacco</b>
Resa:	ca. 6 m <sup>2</sup> /sacco con spessore 3 mm		
Confezione:	sacco 20 kg, 1 pallet = 48 sacchi = 960 kg		
Codice EAN:	9004329210912		

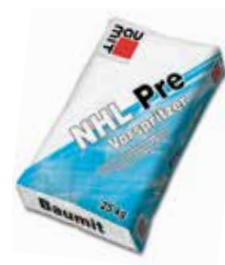

### Baumit NHL Pre | NHL Vorspritzer

Rinzafo a base di calce idraulica naturale (NHL) privo di cemento per il pretrattamento a mano e a macchina degli intonaci a base minerale, prima della posa di NHL HandPutz o NHL MaschinenPutz. Sviluppato espressamente per il rinnovo di edifici storici e beni soggetti a tutela architettonica. Granulometria: 4 mm.

- Per il rinnovo di edifici storici
- Applicabile a mano e a macchina
- Privo di cemento

<b>SanovaPre 25 kg</b>		<b>000405</b>	<b>0,66/kg</b>
Consumo:	ca. 6 kg/m <sup>2</sup> con copertura 100%		<b>16,50/sacco</b>
Resa:	ca. 4 m <sup>2</sup> /sacco, ca. 160 m <sup>2</sup> /t		
Confezione:	sacco 25 kg, 1 pallet = 48 sacchi = 1.200 kg		
Codice EAN:	9004329210844		

## RESTAURO

Codice

Prezzo / €

**Baumit NHL 3,5**

Calce idraulica naturale priva di cariche, per la preparazione di intonaci e malte, particolarmente adatta all'impiego nel rinnovo di edifici storici e soggetti a tutela. Sviluppa progressivamente una buona resistenza meccanica. Classe di resistenza 3,5 secondo ÖNORM EN 459-1.

- Per edifici di interesse storico e monumenti
- Per intonaci e murature
- Privo di cemento

<b>NHL 3,5 25 kg</b>		<b>000276</b>	<b>1,02/kg</b>
Confezione:	sacco 25 kg, 1 pallet = 50 sacchi = 1.250 kg		<b>25,50/sacco</b>
Codice EAN:	9004329210905		

**Baumit SanovaColor**

Pittura minerale pronta all'uso a base di silicato di potassio (vetro solubile), altamente traspirante, per la protezione e rifinitura della facciata su intonaci minerali e rasanti sia nuovi e che vecchi. Particolarmente adatto per la conservazione e ristrutturazione di edifici di interesse storico in interno ed esterno. Fissativo consigliato Baumit SanovaPrimer, secondo scheda tecnica. Colorazioni possibili della cartella colori Baumit Life: Tonalità con codice finale da 4 a 9.

- Minerale
- Traspirante
- Specifico per edifici di interesse storico

<b>SanovaColor 14 l</b>		<b>027279</b>	<b>13,24/l</b>
Consumo:	ca. 0,3 - 0,35 l/m <sup>2</sup> per 2 mani		<b>185,36/vaso</b>
Resa:	ca. 45 m <sup>2</sup> /vaso		
Confezione:	vaso 14 l, 1 pallet = 24 vasi = 336 l		
Codice EAN:	9004329247185		

<b>SanovaColor 5l</b>		<b>027280</b>	<b>16,19/l</b>
Consumo:	ca. 0,3 - 0,35 l/m <sup>2</sup> per 2 mani		<b>80,95/vaso</b>
Resa:	ca. 10 m <sup>2</sup> /vaso		
Confezione:	vaso 5 l, 1 pallet = 64 vasi = 320 l		
Codice EAN:	9004329247192		



### Baumit AntiSulfat

Soluzione acquosa per il trattamento di superfici ad alta concentrazione salina (solfati e cloridi).

- Per il trattamento chimico dei sali
- Preparazione di substrati contaminati dal sale
- Prima dei sistemi di risanamento Sanova

<b>Antisulfat 5 kg</b>		<b>503053</b>	<b>39,72/kg</b>
Consumo:	ca. 0,5 - 0,8 kg/m <sup>2</sup> /mm		<b>198,60/tanica</b>
Resa:	ca. 6-10 m <sup>2</sup> /tanica/3 mm		
Codice EAN:	9004329232266		



### Baumit MultiPrimer

Fissativo traspirante consolidante e regolatore del potere assorbente di superfici a base minerale.

Prima dell'applicazione di tutte le pitture e le finiture della gamma Baumit. Privo di solventi.



<b>MultiPrimer 10 l</b>		<b>027389</b>	<b>12,99/l</b>
Consumo:	ca. 0,10 - 0,25 l/m <sup>2</sup> a seconda del grado di diluizione		<b>129,90/tanica</b>
Resa:	ca. 40 - 100 m <sup>2</sup> /tanica		
Codice EAN:	9004329231856		



### Baumit FungoFluid

Soluzione acquosa pronta all'uso per il trattamento antialga e antifungo su facciate e superfici murarie in genere.

<b>FungoFluid 10 l</b>		<b>027251</b>	<b>9,31/l</b>
Consumo:	ca. 0,05 - 0,1 l/m <sup>2</sup> a seconda del grado di diluizione		<b>93,10/tanica</b>
Resa:	ca. 100 - 200 m <sup>2</sup> /tanica		
Codice EAN:	9004329231757		



### Baumit ReClean

Soluzione concentrata per la pulizia profonda di sporco e grasso delle superfici intonacate. Biodegradabile.

A seconda del grado di sporco usare pura o diluita in rapporto 1:10 con acqua.

<b>ReClean 5 lt</b>		<b>RECL05</b>	<b>7,28/l</b>
Consumo:	ca. 0,2 l/m <sup>2</sup> a seconda del grado di diluizione		<b>36,40/tanica</b>
Resa:	ca. 37 - 60 m <sup>2</sup> /tanica		
Codice EAN:	9002429270676		



### Baumit SanovaPrimer

Fissativo pronto all'uso, buon consolidante e biocompatibile per compensare del potere assorbente

prima dell'applicazione di Baumit SanovaColor. Ideale nel campo di progetti di interesse storico. Valore pH: ca. 11.

- Minerale
- Altamente traspirante
- Specifico per edifici di interesse storico



<b>SanovaPrimer 10 l/ Conducibilità termica <math>\lambda = 0,13</math> W/mK</b>		<b>027254</b>	<b>5,40/l</b>
Consumo:	ca. 0,20 l/m <sup>2</sup> /mano		<b>54,00/tanica</b>
Resa:	ca. 50 m <sup>2</sup> /tanica/mano		
Confezione:	tanica 10 l		
Codice EAN:	9004329253636		

## RIPRISTINO CALCESTRUZZO

Codice

Prezzo / €

**Baumit BetoHaft**

Ancorante a base minerale di alta qualità, pronto all'uso per la realizzazione di uno strato ancorante resistente su superfici orizzontali e verticali (pavimentazioni in betoncino e interventi di ripristino in genere), nell'ambito del programma di risanamento calcestruzzo. Il prodotto ha un basso fabbisogno d'acqua in modo da ottenere elevate forze adesive anche lavorandolo con consistenza morbida. Per interni ed esterni.

<b>BetoHaft 25 kg</b>		<b>MXHAFT</b>	<b>2,26/kg</b>
Consumo:	ca. 1,5 - 3,0 kg/m <sup>2</sup>		<b>56,50/sacco</b>
Resa:	ca. 8 m <sup>2</sup> /sacco/3mm		
Confezione:	sacco 25 kg, 1 pallet = 48 sacchi = 1.200 kg		

**Baumit BetoProtect**

Trattamento anticorrosione monocomponente di alta qualità, a base cementizia. Grazie alle componenti minerali a rapida essiccazione garantisce un eccellente ancoraggio su calcestruzzo e acciaio.

<b>BetoProtect 2 kg</b>		<b>MXPROT</b>	<b>11,99/kg</b>
Consumo:	ca. 0,2 kg/m <sup>2</sup>		<b>23,98/vaso</b>
Resa:	ca. 8 m <sup>2</sup> /vaso/3 mm		
Confezione:	vaso 2 kg, 1 pallet = 100 vasi = 200 kg		

**Baumit BetoFill**

Malta monocomponente resistente alle intemperie e al gelo, pronta all'uso, a basso tenore di cromati e priva di cloruri. Adatta per ripristini e per interventi di riprofilatura e risanamento, in particolare se richiesti elevati requisiti di resistenza meccanica. Spessore massimo applicabile per mano: da 10 a 40 mm. per strato.

<b>BetoFill 30 kg</b>		<b>MXFILL</b>	<b>1,02/kg</b>
Consumo:	ca. 2 kg/m <sup>2</sup> /mm		<b>30,60/sacco</b>
Resa:	ca. 8 m <sup>2</sup> /sacco/3 mm		
Confezione:	sacco 30 kg, 1 pallet = 42 sacchi = 1.260 kg		

**Baumit BetoFinish**

Malta idraulica di alta qualità, resistente alle intemperie e al gelo, per ripristini di parti ammalorate, aplanarità e segregazioni del calcestruzzo (nidi di ghiaia), annegamento di armature con copriferro insufficiente e interventi di rasatura su calcestruzzo a vista, per interni ed esterni.

<b>BetoFinish 25 kg</b>		<b>MXFINISH</b>	<b>1,82/kg</b>
Consumo:	ca. 1,5 kg/m <sup>2</sup> /mm		<b>45,50/sacco</b>
Resa:	ca. 8 m <sup>2</sup> /sacco/3 mm		
Confezione:	sacco 25 kg, 1 pallet = 48 sacchi = 1.200 kg		





*Per un ambiente abitativo*  
**Interni di valore**  
*sano e naturale*



KLIMA

PAG. 80

PITTURE PER INTERNO

PAG. 84



# KLIMA

## KLIMA INTONACI

Codice

Prezzo / €



### Baumit KlimaWhite

Intonaco leggero a base di calce, di colore bianco naturale, per applicazione a macchina con effetto frattazzato. Traspirante, garantisce un eccellente assorbimento e successivo rilascio del vapore acqueo in interni. Granulometria 1 mm.

- Traspirante, migliora il clima abitativo
- Bianco naturale
- Non contiene sostanze nocive, svolge azione antimuffa

<b>KlimaWhite 25 kg</b>		<b>1025K185</b>	<b>0,45/kg</b>
Consumo:	ca. 12,5 kg/m <sup>2</sup> con spessore 10 mm		<b>11,25/sacco</b>
Resa:	ca. 3 m <sup>2</sup> /sacco per 1 cm di spessore		
Confezione:	sacco 25 kg, 1 pallet = 48 sacchi = 1.200 kg		
<b>KlimaWhite Silo</b>			<b>372,00/t</b>
Consumo:	ca. 12,5 kg/m <sup>2</sup> con spessore 10 mm		
Resa:	ca. 80 m <sup>2</sup> /t		
Confezione:	Silo		



### Baumit KlimaMPI

Intonaco leggero a base di calce bianca naturale permeabile al vapore, regola l'umidità all'interno. La naturale struttura microporosa garantisce un rapido assorbimento e rilascio di vapore acqueo e un eccellente clima interno. Adatto per lavorazione a macchina. Struttura frattazzata. Granulometria: 1mm

- Migliora il clima abitativo
- Fortemente traspirante
- Non contiene sostanze nocive, svolge azione antimuffa



KlimaMPI 40 kg		0,70/kg
Consumo:	ca 12 kg/m <sup>2</sup> con spessore 10 mm	<b>28,00/sacco</b>
Resa:	ca. 4 m <sup>2</sup> /sacco per 1 cm di spessore	
Confezione:	sacco 40 kg, 1 pallet = 35 sacchi = 1.400 kg	



### Baumit KlimaUni

Intonaco leggero a base di calce bianca naturale permeabile al vapore, regola l'umidità interna. La naturale struttura microporosa garantisce un rapido assorbimento e rilascio di vapore acqueo e un eccellente clima interno. Per applicazione manuale. Struttura frattazzata. Granulometria: 1 mm

- Traspirante, migliora il clima abitativo
- Intonaco a mano, bianco naturale
- Non contiene sostanze nocive, svolge azione antimuffa



KlimaUni 25 kg		000236	0,54/kg
Consumo:	ca 13 kg/m <sup>2</sup> con spessore 10 mm		<b>13,50/sacco</b>
Resa:	ca. 3 m <sup>2</sup> /sacco per 1 cm di spessore		
Confezione:	sacco 25 kg, 1 pallet = 54 sacchi = 1.350 kg		
Codice EAN:	9004329217607		



### Baumit KlimaPerla

Rasante fine con leganti a base di calce, di colore bianco naturale per interni. Eccellente quale intonaco a finire su fondi intonacati a base di calce/cemento e quale finitura a strato sottile su calcestruzzo, calcestruzzo poroso e pannelli in cartongesso. Ben traspirante, migliora il clima abitativo. Per applicazione a mano e a macchina. Struttura: frattazzato. Granulometria: 1 mm

- Fortemente traspirante, migliora il clima abitativo
- Struttura fine
- Svolge azione antimuffa, privo di sostanze nocive



KlimaPerla 25 kg		401601	0,67/kg
Consumo:	ca 4 kg/m <sup>2</sup> con spessore 3 mm		<b>16,75/sacco</b>
Resa:	ca. 7 m <sup>2</sup> / sacco / 3 mm		
Confezione:	sacco 25 kg, 1 pallet = 54 sacchi = 1.350 kg		
Codice EAN:	9004329261570		



### Baumit KlimaFino | Baumit KlimaGlätte

Rasante in polvere per interni, di colore bianco naturale, per la realizzazione di superfici particolarmente levigate su intonaci a base di calce/cemento, calcestruzzo, calcestruzzo poroso e pannelli in cartongesso. Fortemente traspirante, migliora il clima abitativo. Applicabile a mano e a macchina.

- Fortemente traspirante, migliora il clima abitativo
- Pronto all'uso per creare superfici particolarmente lisce
- Non contiene sostanze nocive, svolge azione antimuffa



KlimaFino 20kg		000194	0,85/kg
Consumo:	ca. 1,2 kg/m <sup>2</sup> /mm		<b>17,00/sacco</b>
Resa:	ca. 6 m <sup>2</sup> / sacco per 2-3 mm di spessore		
Confezione:	sacco 20 kg, 1 pallet = 60 sacchi = 1.200 kg		
Codice EAN:	9004329258464		



### Baumit KlimaFinish

Rasante in pasta a base di calce per interni, di colore bianco naturale, per la realizzazione di superfici particolarmente levigate su intonaci a base di calce/cemento, calcestruzzo, calcestruzzo poroso e pannelli in cartongesso. Non contiene sostanze nocive o solventi (E.L.F.) ed è privo di conservanti. Applicabile a mano e a macchina.

- Fortemente traspirante, migliora il clima abitativo
- Pronto all'uso per creare superfici particolarmente lisce
- Non contiene sostanze nocive, svolge azione antimuffa



KlimaFinish 20kg		027377	2,53/kg
Consumo:	ca. 3 kg/m <sup>2</sup> /2 mm		<b>50,60/vaso</b>
Resa:	ca. 6,5 m <sup>2</sup> / vaso / 2 mm di spessore		
Confezione:	vaso 20 kg, 1 pallet = 24 vasi = 480 kg		
Codice EAN:	9002429273776		



### Baumit KlimaDekor

Intonaco di finitura traspirante minerale (E.L.F.) a base di calce, di colore bianco naturale, in pasta. Per applicazione manuale in interni.

- Fortemente traspirante, migliora il clima abitativo
- Strutturante e colorabile
- Non contiene sostanze nocive, inibisce la formazione di muffe



KlimaDekor K 1.0 mm		401603	2,83/kg
Consumo:	ca. 1,6 - 1,8 kg/m <sup>2</sup>		<b>70,75/vaso</b>
Resa:	ca. 9 m <sup>2</sup> /vaso		
Confezione:	vaso 25 kg, 1 pallet = 16 vasi = 400 kg		
Codice EAN:	9004329258365		

KlimaDekor K 1.5 mm		401602	2,83/kg
Consumo:	ca. 2,7 - 2,9 kg/m <sup>2</sup>		<b>70,75/vaso</b>
Resa:	ca. 15 m <sup>2</sup> /vaso		
Confezione:	vaso 25 kg, 1 pallet = 16 vasi = 400 kg		
Codice EAN:	9004329258372		

## KLIMA RIVESTIMENTI DI FINITURA

Codice

Prezzo / €

**Baumit KlimaColor | Baumit KlimaFarbe**

Pittura silicatica monocomponente, ecologico, fortemente coprente e traspirante. A bassissime emissioni, non rilascia sostanze nocive e non contiene solventi (E.L.F.) né conservanti. Applicabile a rullo, a pennello e airless. Tinteggiabile secondo la cartella colori Baumit Life. Pigmenti a base minerale a norma EN 13300.

- Fortemente traspirante, regola l'umidità ambientale
- Non produce emissioni nocive e non contiene solventi (E.L.F.)
- Elevato potere coprente

<b>KlimaColor 14 l</b>		<b>27236</b>	<b>7,33/l</b>
Consumo:	ca. 0,20 l/m <sup>2</sup> per mano		<b>102,62/vaso</b>
Resa:	ca. 56 m <sup>2</sup> / vaso		
Confezione:	vaso 14 l, 1 pallet = 16 vasi = 224 l		
Codice EAN:	9004329234291		

## KLIMA PRIMER

Codice

Prezzo / €

**Baumit KlimaPrimer**

Fondo ancorante pretrattante traspirante per la compensazione di assorbenze e consolidamento di superfici minerali e organiche da applicarsi prima di Baumit KlimaDekor e Baumit KlimaColor. A basse emissioni, non contiene sostanze nocive né solventi (E.L.F.)

- Per supporti assorbenti e sfarinante
- Non rilascia emissioni, non contiene solventi
- Ancoraggio ottimale



<b>KlimaPrimer 14 l</b>		<b>027378</b>	<b>4,27/l</b>
Consumo:	ca. 0,10-0,25 l/m <sup>2</sup> (per mano a seconda del supporto)		<b>59,78/vaso</b>
Resa:	ca. 7 m <sup>2</sup> /vaso/3 mm		
Confezione:	vaso 14 l, 1 pallet = 16 vasi = 224 l		
Codice EAN:	9002429273783		

## ALTRI RIVESTIMENTI

Codice

Prezzo / €

**Baumit BiokalkColor**

Pittura a base di calce per interni, altamente traspirante, naturale e anallergica, antimuffa e resistente all'umidità, con ottimo potere coprente e di facile applicazione a rullo e pennello.

Resistenza alla spazzolatura ad umido: 3; Brillantezza: opaco; Potere coprente: 2 con 7,0 m<sup>2</sup>/l.

Peso specifico: 1,35 kg/l.

- Colore a base calce altamente coprente
- Resistente ai microrganismi
- Qualità E.L.F.

<b>BiokalkColor 14 l</b>		<b>27217</b>	<b>9,22/l</b>
Consumo:	ca. 0,14 l/m <sup>2</sup> per mano		<b>129,08/vaso</b>
Resa:	ca. 110 m <sup>2</sup> /vaso		
Confezione:	vaso 14 l, 1 pallet = 24 vasi = 336 l		
Codice EAN:	9004329260177		



# DIVINA

**PITTURE DIVINA A BASSA EMISSIONE (ELF)** Codice Prezzo / €



### Baunit Divina Mineral

Minerale. Pittura bio-minerale monocomponente a base silicatica traspirante, con buon potere coprente, priva di solventi, plastificanti e a bassa emissione (E.L.F), quindi adatta a soggetti allergici. Resistenza alla spazzolatura ad umido: 3; Brillantezza: molto opaco; Potere coprente: 2 con 7,0 m<sup>2</sup>/l. Peso specifico: 1,55 kg/l.



- Minerale e traspirante
- Alto grado di bianco
- Qualità E.L.F.

<b>Divina Mineral 14 l</b>		<b>295200</b>	<b>4,18/l</b>
Consumo:	ca. 0,15 l/m <sup>2</sup> strato		<b>58,52/vaso</b>
Resa:	ca. 100 m <sup>2</sup> /vaso 14 l		
Confezione:	vaso 14 l, 1 pallet = 24 vasi = 336 l		
Codice EAN:	9004329259911		



### Baunit Divina Eco

Per una resa insuperabile. Pittura di alta qualità, facile applicazione ed eccellente potere coprente. Applicabile a rullo, pennello o pistola airless. Fortemente traspirante, qualità E.L.F., asciuga senza emettere odori, non contiene sostanze nocive. Disponibile in svariate tinte della mazzetta colori Baunit Life (cifre finali 7, 8 e 9). Resistenza alla spazzolatura ad umido: 3; potere coprente: 1 con 5 m<sup>2</sup>/l; grado di brillantezza: opaco. Peso specifico: 1,60 kg/l.



- Fortemente coprente
- Per edifici nuovi e interventi di ripristino
- Qualità E.L.F.

<b>Divina Eco 14 l</b>		<b>217900</b>	<b>3,51/l</b>
Consumo:	ca. 0,2 l/m <sup>2</sup>		<b>49,14/vaso</b>
Resa:	ca. 75 m <sup>2</sup> /vaso 14 l		
Confezione:	vaso 14 l, 1 pallet = 24 vasi = 336 l		
Codice EAN:	9004329989690		

## PITTURE DIVINA A BASSA EMISSIONE (ELF)

Codice

Prezzo / €

**Baumit Divina Speed**

Pittura monostrato per facciate di alta qualità, con eccellente potere coprente e resa elevata. Colorabile con pigmenti resistenti alle sostanze alcaline. Applicabile a rullo, pennello, pistola airless. Traspirante, E.L.F., asciuga senza emettere odori, non contiene sostanze nocive. Resistenza alla spazzolatura ad umido: 2, brillantezza: molto opaco. Potere coprente 1 con 6,0 m<sup>2</sup>/l

- Asciuga rapidamente
- Qualità E.L.F.
- Eccellente potere coprente

**Divina Speed 14 l****294200****5,91/l**Consumo: ca. 0,15 - 0,16 l/m<sup>2</sup>/strato**82,74/vaso**Resa: ca. 93 m<sup>2</sup>/vaso 14 l

Confezione: vaso 14 l, 1 pallet = 24 vasi = 336 l

**Baumit Divina Latex**

Pittura a dispersione ad alto potere coprente e basse emissioni per interni, non contenente sostanze nocive, solventi o plastificanti, diluibile in acqua. Particolarmente indicato per zone soggette a carico meccanico quali scale e corridoi (zone di passaggio). Resistenza alla spazzolatura a umido: classe 1 secondo EN 13300. Brillantezza: opaco setoso. Potere coprente 1 con 7,0 m<sup>2</sup>

- Qualità E.L.F.
- Indicato per le zone di passaggio
- Altamente coprente

**Divina Latex 14 l****297700****10,07/l**Consumo: ca. 0,15 /m<sup>2</sup>/strato**140,98/vaso**Resa: ca. 100 m<sup>2</sup>/vaso 14 l

Confezione: vaso 14 l, 1 pallet = 24 vasi = 336 l

**Baumit Divina Color**

Pittura verniciante all'acqua a base di dispersione. Per uso interno, priva di sostanze nocive, solventi e composti organici volatili, con elevato potere coprente, varie possibilità di colorazione. Resistenza alla spazzolatura a umido classe 3 secondo EN 13300. Disponibile nelle tonalità della cartella colori Baumit Life.

- Colorabile secondo mazzetta colori Baumit Life
- Altamente coprente
- Qualità E.L.F.

**Divina Color 14 l****294700****10,14/l**Consumo: ca. 0,17 /m<sup>2</sup>/strato**141,96/vaso**Resa: ca. 90 m<sup>2</sup>/vaso 14 l

Confezione: vaso 14 l, 1 pallet = 24 vasi = 336 l

**Divina Color 5 l****11,23/l****56,15/vaso****Baumit Divina Classic**

Pittura a dispersione, priva di solventi, plastificanti e a bassa emissione (E.L.F.). Resistenza alla spazzolatura a umido classe 3 secondo EN 13300. Brillantezza: molto opaco. Potere coprente: 2/7 m<sup>2</sup> / l

- Conveniente
- Versatile
- Qualità E.L.F.

**Divina Classic 14 l****291700****2,72/l**Consumo: ca. 0,15 /m<sup>2</sup>/strato**38,08/vaso**Resa: ca. 90 m<sup>2</sup>/vaso 14 l

Confezione: vaso 14 l, 1 pallet = 24 vasi = 336 l



### Baunit Divina Pro

Idropittura bianca a dispersione per interni, fortemente coprente, a basse emissioni e non contenente sostanze nocive (a norma EN ISO 17895), solventi o plastificanti. Asciuga senza emettere odori. Particolarmente indicato per cartongesso. Resistenza alla spazzolatura a umido: classe 3 secondo EN 13300. Brillantezza: opaco. Potere coprente 2 con 7,0 m<sup>2</sup>/l.

▪ Per uso professionale ▪ Qualità E.L.F. ▪ Inodore



<b>Divina Pro 14 l</b>		<b>293200</b>	<b>4,66/l</b>
Consumo:	ca. 0,15 /m <sup>2</sup> /strato		<b>65,24/vaso</b>
Resa:	ca. 100 m <sup>2</sup> /vaso 14 l		
Confezione:	vaso 15 l, 1 pallet = 24 vasi = 360 l		



### Baunit Divina EasyPrimer

Primer fortemente traspirante in qualità E.L.F. (ad emissioni ridotte e privo di solventi e plastificanti), ancorante e con caratteristiche di regolazione dell'assorbimento, sviluppato espressamente per il successivo trattamento con pitture a dispersione della linea Baunit Divina.

▪ Fissativo traspirante ▪ Per sottofondi polverosi e assorbenti ▪ Qualità E.L.F.

<b>Divina EasyPrimer 10 l</b>		<b>303101</b>	<b>5,58/l</b>
Consumo:	ca. 0,10 l/m <sup>2</sup>		<b>55,80/tanica</b>
Resa:	ca. 100 m <sup>2</sup> /tanica		
Confezione:	tanica 10 l, 1 pallet = 60 taniche = 600 l		
Codice EAN:	9002697429967		

<b>Divina EasyPrimer 5 l</b>		<b>303103</b>	<b>6,02/l</b>
Consumo:	ca. 0,10 l/m <sup>2</sup>		<b>30,10/tanica</b>
Resa:	ca. 50 m <sup>2</sup> /tanica		
Confezione:	tanica 5 l, 1 pallet = 120 taniche = 600 l		
Codice EAN:	9002697429943		



### Baunit Divina SilikatPrimer

Primer fortemente traspirante in qualità E.L.F. (ad emissioni ridotte e privo di solventi e plastificanti), ancorante e con caratteristiche di regolazione dell'assorbimento, sviluppato espressamente per il successivo trattamento con pitture a base minerale della linea Baunit Divina.

▪ Fissativo ai silicati ▪ Per sottofondi polverosi e assorbenti ▪ Qualità E.L.F.

<b>Divina SilikatPrimer 10 l</b>		<b>302101</b>	<b>4,00/l</b>
Consumo:	ca. 0,10 l/m <sup>2</sup>		<b>40,00/tanica</b>
Resa:	ca. 100 m <sup>2</sup> /tanica		
Confezione:	tanica 10 l, 1 pallet = 60 taniche = 600 l		
Codice EAN:	9002697429974101		

<b>Divina SilikatPrimer 5 l</b>		<b>429950</b>	<b>4,44/l</b>
Consumo:	ca. 0,10 l/m <sup>2</sup>		<b>22,20/tanica</b>
Resa:	ca. 50 m <sup>2</sup> /tanica		
Confezione:	tanica 5 l, 1 pallet = 120 taniche = 600 l		



BAUMIT IONIT - LA FINITURA MINERALE FUNZIONALE

Codice

Prezzo / €



**Baumit IonitColor**

Pittura per pareti e soffitti da interno a base minerale, di alta qualità. Disponibile in 27 colorazioni. Applicabile a rullo e a pennello. Altamente traspirante, ottima copertura, privo di conservanti, E.L.F.  
Baumit Ionit Color migliora la depurazione dell'aria, riducendo la presenza di polveri fini e pollini e la rigenera ionizzandola. Potere coprente: 1 con 4 m<sup>2</sup>/l. Brillantezza: molto opaco. Resistenza alla spazzolatura a umido: 3.

- Da applicare su Baumit IonitSpachtel
- Migliora attivamente la qualità dell'aria
- Riduce le polveri fini e i pollini degli ambienti

<b>IonitColor 14 l</b>		<b>027234</b>	<b>6,13/l</b>
Consumo:	ca. 0,25 l /m <sup>2</sup>		<b>85,82/vaso</b>
Resa:	ca. 60 m <sup>2</sup> /vaso		
Confezione:	vaso 14 l, 1 pallet = 24 vasi = 336 l		

BAUMIT IONIT - 27 COLORAZIONI

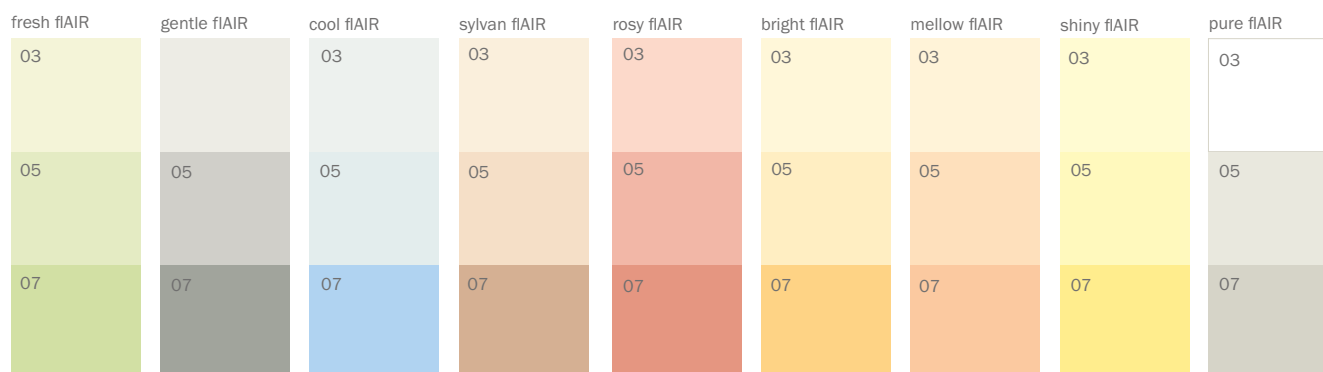

\* Baumit IonitColor è disponibile in altre tinte pastello su richiesta. Consultare il servizio tecnico Baumit per la fattibilità della tinta.



**Baumit Ionit Spachtel**

Rasante a base minerale per superfici e fughe in interni. Migliora la qualità dell'aria rigenerandola grazie ad un processo di ionizzazione. Impiegato assieme a Baumit Ionit Color per la realizzazione di finiture, garantisce un miglior benessere abitativo in un ambiente rivitalizzato. Qualità superficiale fino a Q4, rasabile fino a zero, di ottima lavorabilità. Applicabile anche su cartongesso.

- Migliora attivamente la qualità dell'aria
- Per diversi tipi di sottofondo
- Riduce il consumo di Baumit Ionit Color

<b>Ionit Spachtel 15 kg</b>		<b>331100</b>	<b>1,28/kg</b>
Consumo:	ca. 1 kg/m <sup>2</sup> /mm		<b>19,20/sacco</b>
Resa:	ca. 16,5 m <sup>2</sup> /sacco/mm spessore		
Confezione:	sacco 15 kg, 1 pallet = 48 sacchi = 720 kg		



Per la sicurezza  
**Solidità che conta**  
per il comfort



**PIASTRELLE**

PAG. 90

**PAVIMENTAZIONE**

PAG. 98

**COSTRUZIONE**

PAG. 100



# BAUMACOL

ADESIVI

Codice

Prezzo / €



## Baumit Baumacol FlexTop White

Adesivo di colore bianco a strato sottile altamente flessibile (C2TE S1, EN 12004, EN 12002), resistente al gelo, stabile. Adatto per la posa su impianti di riscaldamento a pavimento, per piastrelle di grande formato e marmettoni.

- Colore bianco
- Per ceramica, gres porcellanato e mosaico non assorbenti
- Eccellente flessibilità e adesione

S1 C2TE



### Baumacol FlexTop White 25 kg

Consumo: ca. 1,2 kg/m<sup>2</sup>/mm di spessore  
 Resa: ca. 5 m<sup>2</sup> con 4 mm di spessore  
 Confezione: sacco 25 kg, 1 pallet = 48 sacchi = 1.200 kg

100WC419

1,20/kg

30,00/sacco

ADESIVI

Codice

Prezzo / €



### Baumit Baumacol FlexTop

Adesivo altamente flessibile a basso spessore (S1 C2TE, EN12004), indicato per la posa di piastrelle, gres, lastre di pietra e maioliche, di colore grigio.

- Resistente al gelo
- Maggiore capacità di carico
- Tempo aperto prolungato



S1 C2TE



<b>Baumacol FlexTop 25 kg</b>		<b>1000C419</b>	<b>0,94/kg</b>
Consumo:	ca. 1,6 kg /m <sup>2</sup> /mm di spessore		<b>23,50/sacco</b>
Resa:	ca. 5 m <sup>2</sup> con 4 mm di spessore		
Confezione:	sacco 25 kg, 1 pallet = 48 sacchi = 1.200 kg		
Codice EAN:	9004329267541		



### Baumit Baumacol FlexTop Speed

Adesivo per la posa di piastrelle di ceramica, lastre, mosaico, terracotta, clinker. Particolarmente adatto per l'incollaggio di piastrelle di grande formato anche su pavimenti con impianto di riscaldamento e per la posa di piastrelle su piastrelle esistenti.

- Facile lavorabilità
- Forte potere adesivo
- Calpestabile dopo ca. 3 ore



S1 C2FT



<b>Baumacol FlexTop Speed 25 kg</b>		<b>1000S449</b>	<b>1,51/kg</b>
Consumo:	ca. 1,6 kg /m <sup>2</sup> /mm di spessore		<b>37,75/sacco</b>
Resa:	ca. 5 m <sup>2</sup> con 4 mm di spessore		
Confezione:	sacco 25 kg, 1 pallet = 48 sacchi = 1.200 kg		



### Baumit Baumacol FlexUni

Adesivo per la posa di piastrelle di ceramica, lastre, mosaico, terracotta, clinker. Particolarmente adatto per l'incollaggio di piastrelle di grande formato anche su pavimenti con impianto di riscaldamento e per la posa di piastrelle su piastrelle esistenti.

- Stabile
- Alta resistenza
- Versatile



C2TE



<b>Baumacol FlexUni 25 kg</b>		<b>1000K428</b>	<b>0,67/kg</b>
Consumo:	ca. 1,6 kg /m <sup>2</sup> /mm di spessore		<b>16,75/sacco</b>
Resa:	ca. 5 m <sup>2</sup> con 4 mm di spessore		
Confezione:	sacco 25 kg, 1 pallet = 48 sacchi = 1.200 kg		
Codice EAN:	9004329267558		



C2TE



### Baumit Baumacol FlexUni White

Adesivo elastico di colore bianco, C2TE, a base cementizia, resistente al gelo, per la posa di gres, maioliche, piastrelle e lastre in gres porcellanato in interno e esterno, altamente stabile e ottimo tempo di apertura.

- Stabile
- Alta resistenza
- Versatile

#### Baumacol FlexUni White 25 kg

100WK428

0,82/kg

Consumo:	ca. 1,6 kg/m <sup>2</sup> /mm di spessore	<b>20,50/sacco</b>
Resa:	ca. 5 m <sup>2</sup> con 4 mm di spessore	
Confezione:	sacco 25 kg, 1 pallet = 48 sacchi = 1.200 kg	
Codice EAN:	9004329267541	



C1T



### Baumit Baumacol Basic

Adesivo a basso spessore (C1T, EN 12004), per la posa di piastrelle in genere e in gres. Non adatto a pavimentazioni soggette a stress termici.

- Stabile
- Molto resistente
- Versatile

#### Baumacol Basic 25kg

1000K429

0,47/kg

Consumo:	ca. 3 kg/m <sup>2</sup> con spatola dentata 8x8 mm	<b>11,75/sacco</b>
Resa:	ca. 5 m <sup>2</sup> con 4 mm di spessore	
Confezione:	sacco 25 kg, 1 pallet = 48 sacchi = 1.200 kg	



### Baumit Baumacol Preciso Speed

Malta rapida speciale di alta qualità per il livellamento di pavimenti su ogni supporto normale.

- Per interno ed esterno
- Per tutti i sottofondi minerali
- Da 2 a 30 mm

#### Baumacol Preciso Speed 25kg

0,99/kg

Consumo:	ca. 1,6 kg / m <sup>2</sup> per 1 mm di spessore	<b>24,75/sacco</b>
Resa:	a seconda dello spessore dell'applicazione, circa 1,5 m <sup>2</sup> / sacco per uno spessore medio di 10 mm	
Confezione:	sacco 25 kg, 1 pallet = 54 sacchi = 1350 kg	

PREPARAZIONE SOTTOFONDO

Codice

Prezzo / €



**Baumit Baumacol Proof**

Pasta impermeabilizzante liquida (W4), pronta all'uso, elastica, monocomponente, colorata, impermeabile all'acqua, non contenente solventi. Per sigillature flessibili sotto rivestimenti ceramici interni, in particolare bagni o aree sensibili all'umidità.

- Monocomponente
- Pronto all'uso
- Calpestabile dopo ca. 3 ore

<b>Baumacol Proof 7 kg</b>		<b>10660109</b>	<b>11,94/kg</b>
Consumo:	ca. 1,5 kg/m <sup>2</sup> /mm (2/3 mani a seconda del sottofondo)		<b>83,58/vaso</b>
Resa:	ca. 4,5 - 5,0 m <sup>2</sup>		
Confezione:	vaso 7 kg, 1 pallet = 85 vasi = 595 kg		

<b>Baumacol Proof 25 kg</b>			<b>10,63/kg</b>
Consumo:	ca. 1,5 kg/m <sup>2</sup> /mm (2/3 mani a seconda del sottofondo)		<b>265,75/vaso</b>
Resa:	ca. 16,5 - 17,0 m <sup>2</sup>		
Confezione:	vaso 25 kg, 1 pallet = 24 vasi = 600 kg		



**Baumit Baumacol Protect**

Impermeabilizzante monocomponente per superfici orizzontali e verticali. Protegge gli ambienti soggetti ad acqua ed umidità tipo bagni, lavanderie, balconi e terrazze, sigilla piatti doccia e sanitari.

- Soluzione ideale per balconi e logge
- Perfetta sigillatura
- Sia per esterno che per interno

<b>Baumacol Protect 18kg</b>			<b>7,09/kg</b>
Consumo:	1,5 kg / m <sup>2</sup> /mm		<b>127,62/sacco</b>
Confezione:	sacco 18 kg, 1 pallet = 48 sacchi = 864 kg		



**Baumit Baumacol Protect 2K Elastic**

Malta idraulica bicomponente impermeabile all'acqua ma traspirante, particolarmente elastica e coprente, quale impermeabilizzante per la posa di piastrelle e rivestimenti ceramici.

- Impermeabile all'acqua
- Permeabile al vapore acqueo
- Coprente e particolarmente elastica

<b>Baumacol Protect 2K Elastic 20 kg / 8 kg</b>		<b>10666649</b>	<b>4,39/kg</b>
Consumo:	ca. 1,5 kg di prodotto bicomponente/m <sup>2</sup> /mm		<b>122,92/set</b>
Confezione:	sacco 20 kg, 1 pallet = 63 sacchi = 1.260 kg tanica 8 kg, 1 pallet = 63 taniche = 504 kg		



### Baumit Baumacol PremiumFuge

Fugante cementizio ad alto rendimento, flessibile, (CG2, SIST EN 13888) per la realizzazione di fughe di spessore 1-7 mm. Adatto per la stuccatura di pavimenti e rivestimenti interni ed esterni in ceramica, gres porcellanato, mosaici di vetro, mattoni di clinker, naturali o artificiali e pietra su terrazze, balconi e massetti per riscaldamento a pavimento.



- Flessibile
- Performante
- Per interno ed esterno

<b>Baumacol PremiumFuge 2kg</b>		<b>5,48/kg</b>
Colorazioni:	White, Cement grey	<b>10,96/vaso</b>
Consumo:	ca. 0,5-0,9 kg/m <sup>2</sup>	
Confezione:	vaso 2 kg, 1 pallet = 168 vasi = 336 kg	
<b>Baumacol PremiumFuge 2kg</b>		<b>5,80/kg</b>
Altre colorazioni:	vedi cartella Baumacol	<b>11,60/vaso</b>
Consumo:	ca. 0,5-0,9 kg/m <sup>2</sup>	
Confezione:	vaso 2 kg, 1 pallet = 168 vasi = 336 kg	
<b>Baumacol PremiumFuge 5kg</b>		<b>4,91/kg</b>
Colorazioni:	White, Cement grey	<b>24,55/vaso</b>
Consumo:	ca. 0,5-0,9 kg/m <sup>2</sup>	
Confezione:	vaso 5 kg, 1 pallet = 90 vasi = 450 kg	
<b>Baumacol PremiumFuge 5kg</b>		<b>5,41/kg</b>
Altre colorazioni:	vedi cartella Baumacol	<b>27,05/vaso</b>
Consumo:	ca. 0,5-0,9 kg/m <sup>2</sup>	
Confezione:	vaso 5 kg, 1 pallet = 90 vasi = 450 kg	

### CARTELLA COLORI BAUMACOL PREMIUM FUGE E BAUMACOL SILIKON

#### NATURAL LINE



#### VINTAGE LINE

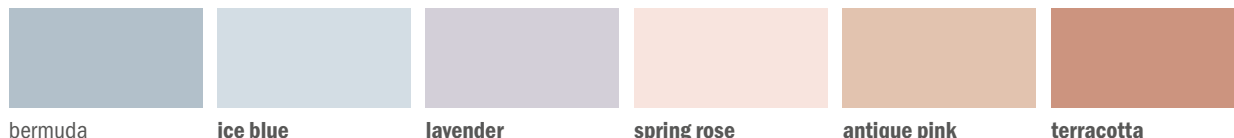

#### COUNTRY LINE



#### URBAN LINE





**SIGILLANTI** Codice Prezzo / €



**Baumit Baumacol Silikon**

Sigillante siliconico monocomponente altamente elastico, anti alga e funghi. A base acetica. Indurisce quando l'aria è umida e dopo l'evaporazione dell'acido acetico. Adatto per giunti elastici permanenti in interni ed esterni e per la sigillatura in zone sanitarie.

**Baumacol Silikon 310 ml**

Confezione: 310 ml, 12 cartucce/scatola

Colore	Prezzo
Antracite	8,72/pz.
Bahama	8,72/pz.
Brown	8,72/pz.
Camel	8,72/pz.
Cement grey	8,72/pz.
Grey	8,72/pz.
Jasmin	8,72/pz.
Manhattan	8,72/pz.
Miel	8,72/pz.
White	8,72/pz.

Colore	Prezzo
Antique pink	9,50/pz.
Bermuda	9,50/pz.
Carbon	9,50/pz.
Dark brown	9,50/pz.
Ice blue	9,50/pz.
Irish sand	9,50/pz.
Lavender	9,50/pz.
Light brown	9,50/pz.
Pale olive	9,50/pz.
Rubin	9,50/pz.
Silk grey	9,50/pz.
Spring rose	9,50/pz.
Taupe	9,50/pz.
Terracotta	9,50/pz.



**CLASSIFICAZIONE E DESIGNAZIONE**

**NORMA EN 12004**

- ADESIVI PER PIASTRELLE**  
**C1** adesivo cementizio a presa normale  
**C2** adesivo cementizio migliorato con caratteristiche aggiuntive  
**F** adesivo a presa rapida  
**T** adesivo con scivolamento limitato  
**E** adesivo con tempo aperto prolungato  
**S1** deformabilità > 2,5 - 5,00 MM  
**S2** alta deformabilità > 5,0 mm

**NORMA EN 13888**

- SIGILLANTI PER PIASTRELLE**  
**CG1** sigillante cementizio normale  
**CG2** sigillante cementizio migliorato con caratteristiche aggiuntive (elevata resistenza all'abrasione e ridotto assorbimento d'acqua)



### Baunit Baumacol Strap

Nastro di tenuta elastomerico, senza PVC, elastico, con una larghezza di 120 mm e una zona di stiramento centrale. Impermeabile ed elastico anche a basse temperature. Per uso interno ed esterno. Resistente agli alcali, acidi e sali. Adatto a zone quali bagni, piscine, terrazze e balconi.

<b>Baumacol Strap 50 m</b>		<b>12450</b>	<b>3,46/m</b>
Confezione:	Rotolo 50 m, 1 rotolo/scatola = 1 pallet = 100 scatole		<b>173,00/rotolo</b>
<b>Baumacol Strap 10 m</b>		<b>12449</b>	<b>3,87/m</b>
Confezione:	Rotolo 10 m, 1 rotolo/scatola = 1 pallet = 32 scatole		<b>38,70/rotolo</b>



### Baunit Baumacol StrapFix

Nastro gommato sigillante autoadesivo per sigillare giunti e giunti di dilatazione di bagni, piscine, terrazze e balconi.

<b>Baumacol StrapFix</b>		<b>10251733</b>	<b>2,94/m</b>
Confezione:	Rotolo 20 m, 1 rotolo/scatola = 1 pallet = 100 scatole		<b>58,80/rotolo</b>



### Baunit Baumacol AquaSafe

Membrana impermeabilizzante a 3 strati per la protezione da fessurazioni e umidità di pareti e pavimenti con piastrelle e ceramiche sottili.

<b>Baumacol AquaSafe</b>		<b>9,05/m</b>
Colore:	Grey	<b>271,50/rotolo</b>
Confezione:	Rotolo 30 m	
Codice EAN:	9004329232099	

**NUOVO**

## ACCESSORI

Codice

Prezzo / €

**Baumacol ExCorner**

Elemento angolare flessibile del sistema per la sigillatura degli angoli esterni in combinazione con il nastro sigillante Baumacol Strap prima dell'applicazione Baumacol Protect o Baumacol Proof. Dimensioni 210 × 210 mm.

**NUOVO**

<b>Baumacol ExCorner</b>		<b>5,01/pz.</b>
Confezione:	1 scatola, 25 pezzi	<b>125,25/scatola</b>
Codice EAN:	9004329268944	

**Baumit Baumacol InCorner**

Elemento angolare flessibile del sistema per la sigillatura degli angoli esterni in combinazione con il nastro sigillante Baumacol Strap prima dell'applicazione Baumacol Protect o Baumacol Proof. Dimensioni 210 × 210 mm.

**NUOVO**

<b>Baumacol InCorner</b>		<b>4,87/pz.</b>
Confezione:	1 scatola, 25 pezzi	<b>121,75/scatola</b>

**Baumit Baumacol Sleeve**

Elemento per la sigillatura impermeabile degli scarichi a parete prima dell'applicazione di Baumacol Proof o Baumacol Protect. Dimensioni 120 × 120 mm.

**NUOVO**

<b>Baumacol Sleeve</b>		<b>3,61/pz.</b>
Confezione:	1 scatola, 25 pezzi	<b>90,25/scatola</b>

**Baumit Baumacol Gully**

Elemento per la sigillatura impermeabile degli scarichi a pavimento prima dell'applicazione di Baumacol Proof o Baumacol Protect. Dimensioni 420 × 420 mm.

**NUOVO**

<b>Baumacol Gully</b>		<b>16,73/pz.</b>
Confezione:	1 scatola, 10 pezzi	<b>167,30/scatola</b>



# NIVELLO

MALTE LIVELLANTI

Codice

Prezzo / €



## Baunit Nivello Quattro

Malta autolivellante premiscelata per massetti a base di solfato di calcio. Non soggetta a contrazioni, è adatta a tutti gli usi in interni con applicazioni da 1-20 mm di spessore, su pavimenti destinati al successivo rivestimento con materiali di ogni tipo. Adatta anche in presenza di sistemi di riscaldamento a pavimento.

- Autolivellante
- Per uso interno
- Per costruzioni nuove e vecchie

### Nivello Quattro 25 kg

Consumo:	ca. 1,5 kg /m <sup>2</sup> / mm
Resa:	ca. 16,5 / sacco con 1 mm di spessore
Confezione:	25 kg, 1 pallet = 48 sacchi = 1.200 kg
Codice EAN:	9004329220799

**000471**

**0,67/kg**

**16,75/sacco**

## FISSATIVI

Codice

Prezzo / €

**Baumit Grund**

Primer per rasanti a consistenza fluida, pronto all'uso, di alta qualità, a base di resine a dispersione, non contenente solventi, con ottime caratteristiche di ancoraggio. Per sottofondi porosi in cemento, massetti e solai in calcestruzzo grezzo

- Aggrappante anti porosità
- Primer per Baumit Nivello Quattro
- Buona capacità di penetrazione



<b>Grund 5 kg</b>		<b>10660114</b>	<b>12,22/kg</b>
Consumo:	0,15 kg/m <sup>2</sup> a seconda dell'assorbimento del supporto		<b>61,10/vaso</b>
Resa:	ca. 0,33 m <sup>2</sup> /tanica		
Confezione:	tanica 5 kg, 1 pallet = 96 taniche = 480 kg		
<b>Grund 25 kg</b>		<b>10660113</b>	<b>9,79/kg</b>
Consumo:	0,15 kg/m <sup>2</sup> a seconda dell'assorbimento del supporto		<b>244,75/vaso</b>
Resa:	ca. 166 m <sup>2</sup> /tanica		
Confezione:	tanica 25 kg, 1 pallet = 24 taniche = 600 kg		

**Baumit SuperPrimer | Baumit SuperGrund**

Primer aggrappante per supporti non assorbenti. Pronto all'uso privo di solventi, a base di dispersione speciale, con sabbia quarzifera. Superficie antiscivolo dopo l'asciugatura.

- Massima protezione
- Impermeabile e repellente allo sporco
- Alta copertura



<b>SuperPrimer 1 kg</b>			<b>21,07/kg</b>
Consumo:	ca. 0,30 kg/m <sup>2</sup>		
Resa:	ca. 6,5 m <sup>2</sup> /vaso		
Confezione:	vaso 1 kg/scatola 10 kg, 1 pallet = 24 scatole = 240 kg		
<b>SuperPrimer 5 kg</b>		<b>10660111</b>	<b>14,76/kg</b>
Consumo:	ca. 0,30 kg/m <sup>2</sup>		<b>73,80/vaso</b>
Resa:	ca. 15 m <sup>2</sup> /vaso		
Confezione:	vaso 5 kg, 1 pallet = 80 vasi = 400 kg		
<b>SuperPrimer 20 kg</b>		<b>10660112</b>	<b>11,42/kg</b>
Consumo:	ca. 0,30 kg/m <sup>2</sup>		<b>228,40/vaso</b>
Resa:	ca. 60 m <sup>2</sup> /vaso		
Confezione:	vaso 20 kg, 1 pallet = 24 vasi = 480 kg		



# LEGANTI

## LEGANTI IDRAULICI

Codice

Prezzo / €



### Baunit TrassitPlus

Calce idraulica di miscela di miscela tipo HL5 secondo EN 459, formulata con pozzolana naturale adatta alla produzione in cantiere di malte e intonaci, per uso interno ed esterno, risponde alle esigenze delle biocostruzioni, consigliata specialmente negli interventi su costruzioni vincolate di particolare pregio artistico.

- Calce idraulica con pozzolana
- Per intonaci e malte
- Ridotta efflorescenze

TrassitPlus 40 kg		000118	0,47/kg
Consumo:	ca. 1,7 kg di prodotto bicomponente/m <sup>2</sup> /mm		<b>18,80/sacco</b>
Confezione:	sacco 40 kg, 1 pallet = 35 sacchi = 1.400 kg		

## CEMENTO POZZOLANICO

Codice

Prezzo / €



### Baunit TrassZement

Cemento Portland Tipo CEM II B-M (S-P) 32,5 R secondo norma EN 197-1, con aggiunta di pozzolana naturale (trass). Legante per la produzione di calcestruzzo, intonaco e malta.

- Efflorescenza ridotta
- Per calcestruzzo, intonaco e malta
- Buona resistenza meccanica

TrassZement 25 kg		000095	0,55/kg
Consumo:	ca. 1,7 kg di prodotto bicomponente/m <sup>2</sup> /mm		<b>13,75/sacco</b>
Confezione:	sacco 25 kg, 1 pallet = 56 sacchi = 1.400 kg		

CALCESTRUZZO PRECONFEZIONATO

Codice

Prezzo / €



**Baumit Beton B20**

Calcestruzzo premiscelato per vari lavori di betonaggio - classe del calcestruzzo C16/20.

<b>Beton B20 25 kg</b>		<b>0,22/kg</b>
Consumo:	ca. 20 kg/m <sup>2</sup> /cm di spessore	<b>5,50/sacco</b>
Resa:	ca. 12,5 l calcestruzzo fresco/sacco	
Confezione:	sacco 25 kg, 1 pallet = 48 sacchi = 1200 kg	
Codice EAN:	9004329221901	





# MALTE DA MURATURA

MALTE ISOLANTI

Codice

Prezzo / €



## Baumit **ThermoMörtel 50**

Malta da muratura premiscelata ad alto isolamento termico, classe M5. Legante ideale per ogni tipo di muratura, grazie alle sue caratteristiche migliora fino al 20% il potere termoisolante dell'intera muratura evitando ponti termici.

- La classica per murature termoisolanti
- Miscela omogenea
- Per requisiti di statica normale

**ThermoMörtel 50 40 l** / Conducibilità termica  $\lambda = 0,18$  W/mK

**001820**

**0,43/l**

Consumo: ca. 0,5 kg malta asciutta/1 lt malta bagnata

**17,20/sacco**

Resa: 40 lt malta bagnata per sacco -

1000 kg = 1850 lt malta bagnata

Confezione: sacco 40 l, 1 pallet = 55 sacchi = 2,2 m<sup>3</sup>





# GIARDINI E SUPERFICI

MALTE ISOLANTI

Codice

Prezzo / €



## Baunit HobbyBeton

Calcestruzzo premiscelato, classe C25/30, per tutti i lavori in calcestruzzo interni ed esterni.

HobbyBeton 25 kg		0,24/kg
Consumo:	ca. 20 kg/m <sup>2</sup> /cm di spessore	<b>6,00/sacco</b>
Resa:	ca. 12,5 l calcestruzzo fresco/sacco	
Confezione:	sacco 25 kg, 1 pallet = 48 sacchi = 1200 kg	
Codice EAN:	9004329221994	

SERVICE





**SERVIZIO CLIENTI**

PAG. 106

**CONDIZIONI GENERALI DI VENDITA**

PAG. 109

**INDICE**

PAG. 110



# SERVIZIO CLIENTI

## BAUMIT MAZZETTE COLORI

### Baumit Big Life

L'innovativo sistema colori Baumit in un formato moderno. Un utilissimo strumento con USB integrata. Ideale per gli studi di architettura e i designer, con pastiglie colori a pieno formato.



**Big Life®**

**60,00/pz.**

### Baumit Easy Life

Il sistema Baumit Life® composto da 888 colori accattivanti in un pratico formato adatto alla cantieristica.



**Easy Life®**

**MAZLEASY 19,00/pz.**

### Baumit Mosaik Life

Cartella strutture granulometriche e colorazioni MosaikTop.



**Mosaik Life®**

**MAZLMOSA 38,00/pz.**

### Baumit NCS Index®

**NSC Index Life®**

**MAZNCSIND 160,00/pz.**

## MAGGIORAZIONI

**Codici tinte (Top e Color) soggetti a maggiorazione:**

Maggiorazioni per tinte con tecnologia Cool Pigments, finiture/pitture con codice finale tinta xx2/3 e fissativi colorati (tutti i codici).

Tinte: 0161, 0162, 0163 • 0171, 0172 • 0181, 0182, 0183 • 0191, 0192, 0193 • 0231 • 0331 • 0341 • 0351, 0352 • 0361, 0362, 0363 • 0371, 0372, 0373 • 0381, 0382, 0383 • 0391, 0392, 0393 • 0401, 0402 • 0411, 0412, 0413 • 0421, 0422, 0423, 0424 • 0431, 0432, 0433, 0434 • 0441, 0442, 0443, 0444 • 0781 • 0791, 0792 • 0831, 0832, 0833 • 0841, 0842 • 0851, 0852, 0853 • 0861, 0862, 0863 • 0871, 0871, 0873 • 0881, 0882, 0883, 0884, 0885 • 0891, 0892, 0893, 0894, 0895 • 0901, 0902, 0903, 0904 • 0911, 0912, 0913, 0914 • 0921, 0922, 0923, 0924 • 0931, 0932, 0933, 0934 • 0971, 0972, 0973 • 1021, 1022, 1023.



<b>Cool Pigments (COLOR)</b>	<b>0,60/l*</b>
<b>Cool Pigments (TOP)</b>	<b>0,35/kg*</b>
<b>Pitture (COLOR)</b>	<b>1,10/l*</b>
Tinte: xx2/xxx3	
<b>Finiture (TOP)</b>	<b>0,35/kg*</b>
Tinte: xx2/xxx3	
<b>Fissativi</b>	<b>0,70/kg *</b>
PremiumPrimer / UniPrimer colorati	

*Life*  
COLORED BY BAUMIT

## CAMPIONI



Per tutti i prodotti colore

- Vaso campione (2 kg vaso)
- Tavole campione 50 x 50 su EPS



<b>Campioni colorati prodotti COLOR</b>	<b>4,50/vaso*</b>
<b>Campioni colorati prodotti TOP</b>	<b>3,00/vaso*</b>
<b>Tavole campione colore 50x50 cm</b>	<b>15,00/pz.*</b>

## ANALISI DI LABORATORIO

**Analisi di laboratorio**

Determinazione del grado di umidità e analisi delle sostanze saline nocive. Attraverso l'analisi esatta delle murature (metodo Darr) vengono stimati il grado di umidità (igrometrico), di traspirabilità, l'assorbimento massimo di acqua e la quantità di residui visibili ad occhio nudo. La norma austriaca B 3355-1 ha inoltre stabilito il giusto contenuto salino per la scelta dell'intonaco di risanamento.



Prezzi su richiesta



\*Prezzi netti, non soggetti a scontistica.

## FINITURE E COLORI

### Colori

Baumit Life® è alla base di tutte le finiture e le pitture colorate. Le informazioni dettagliate sulle tipologie di prodotto disponibili possono essere dedotte nella sessione rivestimenti finali del presente catalogo e dalle rispettive schede tecniche prodotto.

### A magazzino

Bianco. L'utilizzo di materie prime naturali permette la stabilità del tono di bianco.

### Su ordinazione

Tutti i prodotti ad eccezione del colore Bianco

### Spese storno ordini di colorato

Per storno di ordini e per il mancato ritiro (entro 8 giorni) della merce ordinata verranno addebitate le spese di storno come segue:

Per colori a mazzetta Baumit Life®: 100% dell'importo della merce.

Per tutti gli altri colori: 100 % dell'importo della merce.

## GENERALITÀ SU FINITURE IN PASTA E PITTURE MURALI

<b>Prodotti</b>	Baumit NanoporTop e Color Baumit StarTop e Color Baumit PuraTop e Color Baumit SilikonTop e Color Baumit SilikatTop e Color Baumit GranoporTop e Color Baumit StellaporTop	Baumit CreativTop Baumit MosaikTop Baumit Lasur Baumit Finish Baumit Metallic Baumit Glitter
<b>Tempi di consegna</b>	Per ordini di materiale in secchi (colorati o finiture) ricevuti entro le ore 12.00, le consegne saranno evase nelle 48 ore successive al ricevimento dell'ordine.	
<b>Riordino materiale</b>	In caso di riordino di materiale si possono verificare leggere variazioni cromatiche. La perfetta corrispondenza del colore è possibile solo all'interno di uno stesso numero di lotto produttivo. Si prega quindi di comunicare il numero di lotto produttivo al momento del riordino.	
<b>Antimuffe e funghi</b>	Tutte le finiture in pasta sono addittivate per la protezione contro la proliferazione di alghe e funghi.	
<b>Consumo</b>	I dati sul consumo presenti in questo catalogo sono puramente indicativi e valgono unicamente per sottofondi lisci al m <sup>2</sup> e calcolati vuoto per pieno. Vedere anche scheda tecnica prodotto. I reali consumi vanno determinati mediante applicazione di prova.	
<b>Valore di riflessione diffusa</b>	Intonaci di finitura e pitture murali con un valore di riflessione diffusa inferiore a 25 non sono adatti ad uso esterno su sistemi di isolamento a cappotto.	
<b>Campione colore</b>	Vedi sezione CAMPIONI pag. 107	
<b>Resi</b>	Non è previsto alcun tipo di reso.	

## Condizioni Generali di Vendita e Fornitura

**1.** Le presenti condizioni generali di vendita e di consegna si intendono integralmente accettate dal cliente al momento dell'ordine. Le offerte e le quotazioni effettuate sulla base del presente listino hanno valore di semplice offerta e sono impegnative per un periodo di 15 giorni; potranno assumere valore di contratto, indipendentemente dall'inizio della fornitura, solamente qualora il cliente provveda a sottoscrivere la commissione/offerta inviandola firmata a Baumit Spa entro il termine di 15 giorni dalla data dell'offerta. **2.** Nessun ordine sarà impegnativo per Baumit Spa se non è confermato per iscritto dalla sua direzione. Ove la conferma non venga confermata per iscritto, si intende egualmente valida, qualora Baumit Spa non dichiari, con lettera raccomandata da spedirsi entro 30 giorni dalla data riportata in commissione, di non voler accettare l'ordine. **3.** Il cliente che continuasse ad acquistare materiale oltre alla quantità globale prevista, si obbliga a riconoscere la validità e l'operatività delle quotazioni e delle condizioni riportate nella commissione. **4.** Baumit Spa, in caso di impedimenti che ostacolano la regolare effettuazione della fornitura si riserva la facoltà di farla effettuare in tutto o in parte da altra società del Gruppo, alle stesse condizioni e con le stesse garanzie. **5.** E' facoltà del Cliente rendere alla Baumit Spa entro 12 mesi dalla consegna gli imballaggi usati purché ancora in normale stato d'uso. In tal caso Baumit Spa accrediterà l'importo precedentemente addebitato, oltre l'ammontare dell'IVA, mediante emissione di nota di variazione ai sensi dell'art. 26 del D.P.R. 633/62. **6.** Baumit Spa, non può essere ritenuta responsabile dell'eventuale ritardo nell'adempimento della fornitura o dall'impossibilità sopravvenuta di eseguirla qualora ciò dipendesse da causa di forza maggiore o eventi fortuiti o comunque da cause non dipendenti dalla volontà dell'Azienda. Baumit Spa, fatte salve le azioni di cui agli artt. 1460 e 1461 del C.C., si riserva il diritto di sospendere temporaneamente od anche di annullare l'impegno di fornitura, senza assumersi responsabilità alcuna, qualora l'ammontare dell'esposizione del Cliente, abbia superato l'importo dell'affidamento concordato, a meno che da parte di quest'ultimo o di terzi, non vengano prestate garanzie di natura patrimoniale o fidejussoria idonee, ad insindacabile giudizio della Baumit Spa, ad assicurare il regolare pagamento complessivo delle forniture. Qualora la Baumit SpA venisse a conoscenza di fatti, atti, situazioni che potessero mettere in

pericolo l'esatto adempimento delle obbligazioni di pagamento da parte del Cliente, potrà richiedere modifiche delle condizioni di pagamento e/o garanzie in ordine allo stesso o, in mancanza di questo, potrà sospendere o cessare la fornitura. **7.** I prezzi di listino si intendono in Euro (€) al netto di qualsiasi onere fiscale (IVA). Tali prezzi sono indicativi e non vincolanti, possono essere variati in qualsiasi momento senza la necessità di preavviso e sono validi fino a loro revoca o all'entrata in vigore di un nuovo listino prezzi con validità generale. Non si accettano resi merce senza autorizzazione scritta di Baumit Spa. I resi di materiale sfuso verranno accreditati al netto del valore del trasporto. Qualora entro il termine dei 5 giorni lavorativi dal ricevimento del nuovo listino o della comunicazione il Cliente non abbia manifestato la mancata accettazione delle nuove condizioni, a mezzo comunicazione scritta queste si intenderanno accettate dalle parti. Ove invece l'acquirente dichiari di non accettare le nuove condizioni, il contratto si intenderà risolto per volontà delle parti con decorrenza dalla data in cui perverrà tale comunicazione scritta alla Baumit Spa. **8.** Verrà addebitato, in ragione dell'importo previsto dal listino in vigore, per ogni ora o frazione di ora, il tempo di sosta: per l'attesa di ogni autotreno e/ o motrice eccedente i 15 minuti oltre al normale tempo di scarico previsto. **9.** Qualora l'eventuale disdetta o differimento di luogo di scarico non vengano comunicati con preavviso di 24 ore rispetto al programma concordato, verrà addebitata al Cliente la quota fissa prevista a titolo di penale particolare. **10.** Per i trasporti di materiale premiscelato minori delle 14 tonn sarà addebitato un concorso di spese trasporto per ogni tonnellata al di sotto del minimo di 14 tonn in ragione dell'importo previsto dal listino in vigore. **11.** Verranno addebitati altresì costi relativi al rientro dell'autotrasportatore per la mancata possibilità di posizionamento e/o ritiro silo o per errata ordinazione, per il costo del trasporto in vigore (tabelle autotrasporti). **12.** I pagamenti devono essere effettuati secondo le modalità riportate in fattura: Ove non sia indicata la forma di pagamento, questo si intende doversi effettuare con rimessa diretta al ricevimento della fattura. Il mancato pagamento anche parziale di una sola fattura, autorizza la Baumit Spa a sospendere l'esecuzione della fornitura in corso o anche ad annullare il contratto. **13.** Eventuali contestazioni di materiale connessi alla posa in opera, a successive lavorazioni o per pretese di difformità quantitative/ qualitative non danno il diritto al Cliente di sospendere o ritardare il pagamento della

fornitura né di effettuare compensazioni di alcun genere. **14.** Sono a carico del cliente gli eventuali oneri per la richiesta di autorizzazioni speciali e/ o temporanee di transito e/o occupazione di suolo pubblico nonché la creazione ed il mantenimento di adeguati ed agibili accessi fino al punto di scarico tenendo, allo scopo, esonerata Baumit Spa da ogni pretesa o rivalsa da parte del Cliente o di terzi. **15.** Il Cliente tramite il responsabile di cantiere, si obbliga ad approntare le opere provvisorie necessarie nonché ad adottare, esigendone il puntuale rispetto, tutte le cautele indispensabili per evitare infortuni al personale e/ o incaricati dalla Baumit Spa. **16.** La quantità si intende quella pesata in contraddittorio prima dello scarico la quale dovrà risultare corrispondente a quella indicata in bolla di consegna. La verifica della quantità fornita si effettua sottraendo il peso della tara al peso del carico completo. Su un singolo carico è ammessa una tolleranza massima del  $\pm 2\%$ . Eventuali differenze di quantità fra quanto richiesto e quanto indicato sulla bolla di consegna devono essere segnalate tempestivamente al responsabile di cantiere prima dello scarico. Analogamente negli stessi termini, deve essere verificata la corrispondenza delle caratteristiche del materiale indicate su ogni singola bolla con quanto richiesto. In assenza di tempestive segnalazioni il prodotto si intende accettato senza riserve. **17.** Le garanzie qualitative del materiale al momento dello scarico decadono: a) qualora il Cliente richieda l'aggiunta all'impasto di ulteriori prodotti, b) in caso di scarico a distanze tali da compromettere la perfetta miscelazione del prodotto. **18.** Prima dell'inizio delle consegne le parti possono accordarsi per gli oneri derivanti da forniture eventualmente declassabili; in mancanza di accordi preventivi, la quantificazione degli oneri per i motivi precedentemente descritti verrà effettuata in conformità alle normative vigenti ed il loro carico dovrà essere rapportato alle singole responsabilità. **19.** Sono a carico del Cliente gli oneri relativi alle prove richieste che vadano oltre la normale attività di controllo e messa a punto degli impasti con frequenza di norma. **20.** Per qualsiasi controversia, anche in via di istruzione preventiva, relativa alle presenti condizioni di vendita e fornitura le parti eleggono l'esclusiva competenza al Foro Giudiziario di Pordenone. I dipendenti o gli agenti di Baumit Spa non sono autorizzati a concordare condizioni a completamento o in conflitto con le presenti condizioni generali di vendita, pertanto il cliente non potrà invocare impegni o garanzie che non risultino dalle presenti condizioni generali.



# INDICE

<b>A</b>			
AbRoller	51		
AnputzLeiste	69		
AntiSulfat	76		
<b>B</b>			
Bar Paraspigolo intonaco	69		
Baumacol Aquasafe <b>NUOVO</b>	96		
Baumacol Basic	92		
Baumacol ExCorner <b>NUOVO</b>	97		
Baumacol FlexTop	91		
Baumacol FlexTop Speed	91		
Baumacol FlexTop White	90		
Baumacol FlexUni	91		
Baumacol FlexUni White	92		
Baumacol Gully <b>NUOVO</b>	97		
Baumacol InCorner <b>NUOVO</b>	97		
Baumacol Preciso Speed	92		
Baumacol PremiumFuge	94		
Baumacol Proof	93		
Baumacol Protect	93		
Baumacol Protect 2K Elastic	93		
Baumacol Silikon	95		
Baumacol Sleeve <b>NUOVO</b>	97		
Baumacol Strap	96		
Baumacol StrapFix	96		
Beschichtungsmasse TOP	65		
BetoFill	77		
BetoFinish	77		
BetoHaft	77		
Beton B20	101		
BetoProtect	77		
BewegungsfugenProfil	49		
BewegungsfugenProfil Horizontal	49		
BiokalkColor	83		
BituFix 2K	58		
BlechanschlussProfil	49		
BossenEcke	51		
BossenGewebe Tipo 1	52		
BossenGewebe Tipo 3	52		
BossenGewebeEcke	52		
BossenGewebeKante	52		
BossenKante	51		
BossenKelle	52		
BossenProfil	51		
<b>C</b>			
Campioni	107		
Ceramic F <b>NUOVO</b>	33		
Ceramic S <b>NUOVO</b>	33		
CeramicFix <b>NUOVO</b>	32		
CeramicTex <b>NUOVO</b>	38		
CreativTop	24		
<b>D</b>			
DachabschlussProfil	50		
DachbelüftungsProfil Kunststoff	50		
DehnfugenProfil E-Form	48		
DehnfugenProfil V-Form	49		
DiagonalArmierung	50		
DispoFix	31		
Divina Classic	85		
Divina Color	85		
Divina EasyPrimer	86		
Divina Eco	84		
Divina Latex	85		
Divina Mineral	84		
Divina Pro	86		
Divina SilikatPrimer	86		
Divina Speed	85		
DrahteckWinkel	69		
<b>E</b>			
Eldoline EPS	55		
<b>F</b>			
FensteranschlussProfil 3D Profi	46		
FensteranschlussProfil 3D Silikon	46		
FensteranschlussProfil Basic	46		
FensteranschlussProfil Infinity	46		
FillPrimer	27		
FineTop	24		
Finish	15		
FlexaColor	14		
FlexProtect	58		
FugendichtBand BG 1	51		
Füllschaum B1	58		
FungoFluid	27/76		
<b>G</b>			
Glitter	15		
GranoporColor	14		
GranoporTop	21		
GranoporTop Fine	21		
Grund	99		
<b>H</b>			
HobbyBeton	103		



<b>I</b>		<b>O</b>		SpiralDübel	53
Ionit Spachtel	87	openContact	28	Spritz	68
IonitColor	87	openTex	38	StarColor	12
ISO DART	57	openTherm air 031	34	StarContact	30
		openTherm FS 031	34	StarContact Forte	29
				StarContact Light White	28
				StarContact Speed	29
				StarContact White	29
				StarTex	38
<b>K</b>		<b>P</b>		StarTherm 031	35
KantenSchutz	47	Piattello VT 2G	43	StarTherm 036	35
Kantenschutz Bogen	48	Piattello VT 90	43	StarTherm Nature 045	37
KantenSchutz Flexibel	48	PistolenReiniger	58	StarTherm Protect 031	35
KantenSchutz Plus	47	PowerFlex	30	StarTherm Resolution 022	36
KlimaColor	83	PremiumPrimer	26	StarTop	17
KlimaDekor	82	Primo 1	67	StarTop Fine	17
KlimaFinish	82	Primo F	67	StarTrack Blue	39
KlimaFino	82	Primo Sicuro	67	StarTrack Duplex	39
KlimaMPI	81	ProContact	30	StarTrack Orange	39
KlimaPerla	81	ProContact White	30	StarTrack Red	39
KlimaPrimer	83	Profili per facciata	59-65	StellaporTop	22
KlimaUni	81	Profilo U	55	Stopfen STR U	43
KlimaWhite	80	Profilo U-AL	54	SturzeckWinkel	50
		PU StoßfugenKleber	65	SuperPrimer   SuperGrund	99
		PuraColor	13	SupraFix	31
		PuraTop	18		
		PuraTop Fine	18		
		PutzabschlussProfil	49		
				<b>T</b>	
<b>L</b>		<b>R</b>		Tassello H1 ECO	41
Lai-Sys	54	ReClean	27/76	Tassello H3	41
Lasur	14	RollEck Winkel	48	Tassello HolzDübel STR H	42
		RollladenanschlussProfil 3D	47	Tassello N	40
		Rondelle STR U	42	Tassello S	40
				Tassello Termoz 8 PN	41
				Tassello UniversalDübel STR U 2G	40
				TextilglasGitter Soft	50
<b>M</b>		<b>S</b>		Thermax	53
Maggiorazioni	107	Sanova Fine / Sanova Feinputz	71	Thermax AuspressPistole	58
Mazzette colori	106	Sanova L	71	Thermax InjektionsMörtel	58
Metallic	14	Sanova MonoTrass   Sanova EinlagenTrassputz	71	ThermoExtra	66
MineralTherm 035	36	Sanova Por   Sanova Pufferputz	71	ThermoMörtel 50	102
MineralTherm 040	36	Sanova Pre   Sanova Vorspritzer	72	ThermoPutz	66
MontageMeter	53	Sanova S	71	Tool Baumit Aufsatzwerkzeug	42
MontageSet	45	SanovaColor	75	Tool Baumit S	42
MosaikTop <b>NUOVA LINEA COLORI</b>	25	SanovaPrimer	27/76	TRA WIK ALU RF	55
MPA 35 L	67	SanovaProtect   DichtungsSchlämme	72	TRA WIK ALU RL	55
MultiPrimer	27/76	SilikatColor	13	TragWinkel	53
MultiWhite	70	SilikatTop	20	TrassitPlus	100
MultiWhite Fine	70	SilikatTop Fine	20	TrassZement	100
		SilikonColor	13	TropfkantenProfil	48
		SilikonTop	19		
		SilikonTop Fine	19	<b>U</b>	
<b>N</b>		SockelBasis	44	UMP ALU TR	56
NanoporColor	12	SockeleinschubProfil	45	UniPrimer	26
NanoporTop	16	SockelProfil	45		
NanoporTop Fine	16	SockelProfil Therm	44		
NHL 3,5	75	SockelprofilAufsteckleiste	45		
NHL Fino   NHL FeinPutz	73	SpeedFix	68		
NHL Fino   NHL Glätte	74	SpeedFlex	31		
NHL Manu   NHL HandPutz	73	SpeedTop	31		
NHL MP   NHL MaschinenPutz	73			<b>X</b>	
NHL Multi   NHL Spachtel	74			XPS TOP	37
NHL Pre   NHL VorSpritzer	74				
NHL Thermo   NHL ThermoPutz	73				
Nivello Quattro	98				

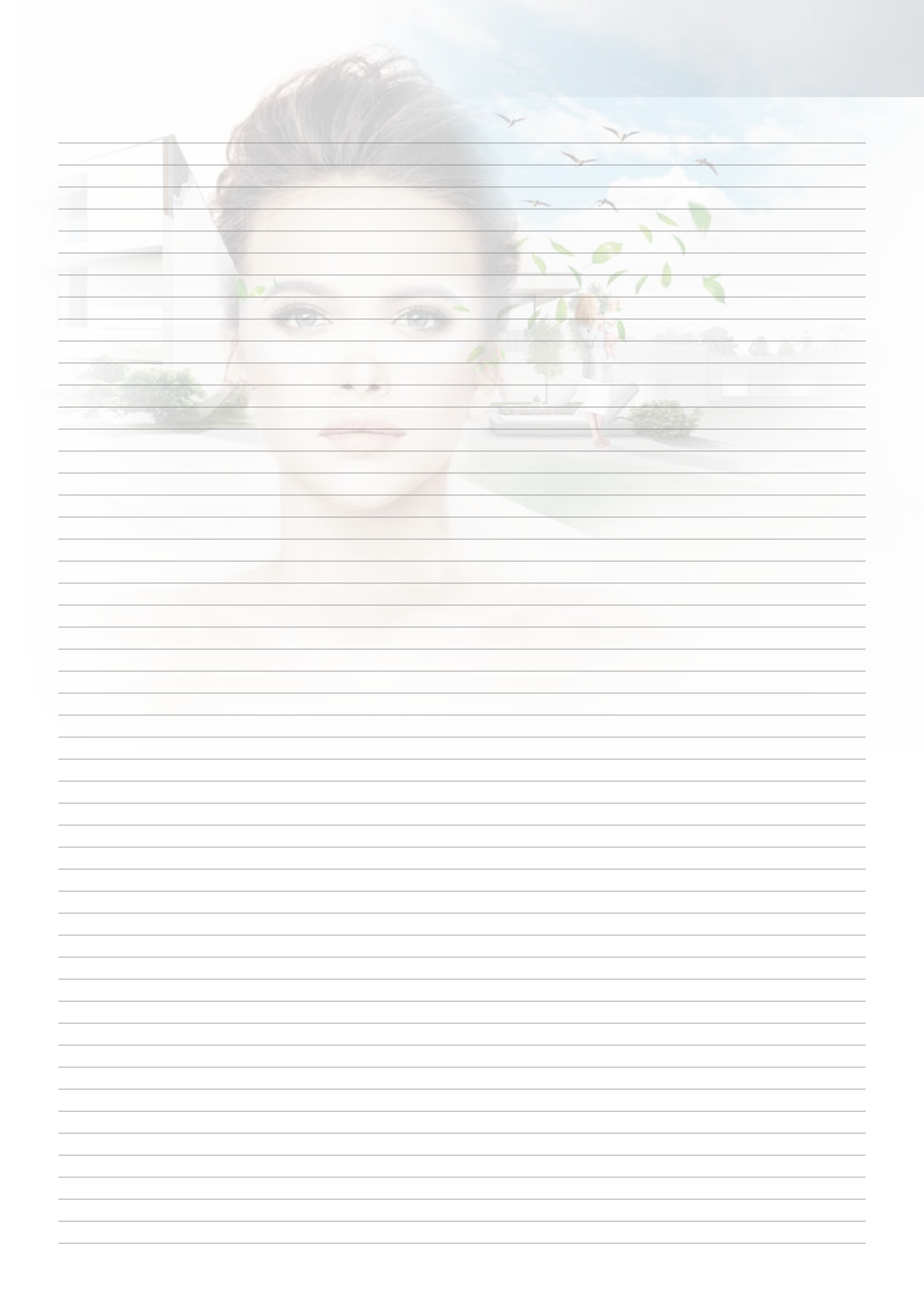





 **AT - AUSTRIA**  
**Baumit GmbH**  
 Wopfing 156  
 A - 2754 Waldegg  
 Tel.: +43 (0) 2633/400-0  
 Fax: +43 (0) 2633/400-266  
 office@wopfing.baumit.com  
 www.baumit.at

 **BA - BOSNA I HERCEGOVINA**  
**Baumit d.o.o.**  
 BiH-71210 Iliđa  
 Osik 2 b  
 Tel.: +387 33 566 770  
 Fax: +387 33 566 771  
 info@baumit.ba  
 www.baumit.ba

 **CZ - ČESKÁ REPUBLIKA**  
**Baumit, spol. s r.o.**  
 CZ - 250 01 Brandýs nad Labem  
 Průmyslová 1841  
 Tel.: +420 326 900 400  
 info@baumit.cz  
 www.baumit.cz

 **BG - BULGARIA**  
**Baumit Bulgaria EOOD**  
 BG - 21 00 Elin Pelin  
 Bulgaria Str. 38  
 Tel.: +359 2 926 69 11  
 Fax: +359 2 926 69 18  
 office@baumit.bg  
 www.baumit.bg

 **CH - SCHWEIZ**  
**Baumit Schweiz AG**  
 CH - 8303 Bassersdorf  
 Hardstrasse 20  
 Tel.: +41 52 354 50 70  
 Fax: +41 52 354 50 71  
 office@schweiz.baumit.com  
 www.baumit.com

 **DE - DEUTSCHLAND**  
**Baumit GmbH**  
 D - 87541 Bad Hindelang/Allgäu  
 Reckenberg 12  
 Tel.: +49 83 24 921-0  
 Fax: +49 83 24 921-1279  
 info@baumit.de  
 www.baumit.de  
**In charge of: CH, BE, NE, LU,  
 DK, NO, FI, SE**

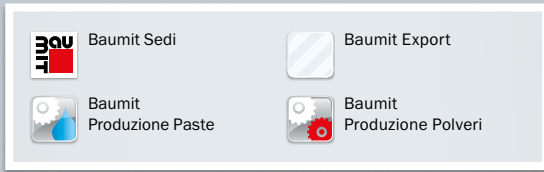

**ES - ESPAÑA**  
**Baumit S.L.**  
 ES - 28935 Móstoles (Madrid)  
 P.I. Las Nieves, c/ Puerto de Cotos, 16  
 Tel.: +34 916 407 227  
 Fax: +34 916 360 092  
 info@baumit.es  
 www.baumit.es  
 In charge of: **PT**

**FR - FRANCE**  
**Baumit SAS**  
 FR - 77500 Chelles  
 29, rue de l'Ormeteau  
 Tel.: +33 1 762 170 21  
 Fax: +33 1 762 170 10  
 office@baumit.fr  
 www.baumit.fr

**GR - GRIECHENLAND**  
**Baumit A.E.**  
 142, Pentelis avenue PC 15235  
 Tel.: +30 210 6095600  
 Fax: +30 210 6095611  
 info@baumit.gr  
 www.baumit.gr

**HU - MAGYARORSZÁG**  
**Baumit Kft.**  
 H - 2510 Dorog, Baumit út 1.  
 H - 2511 Dorog, Pf.: 132.  
 Tel.: +36 33 512 910  
 Fax: +36 33 431 512  
 baumit@baumit.hu  
 www.baumit.hu

**HR - HRVATSKA**  
**Baumit Croatia d.o.o.**  
 HR - 43541 Sirač  
 Ruđera Boškovića 54  
 Tel.: +385 1 346 68 00  
 Fax: +385 1 346 68 39  
 baumit@baumit.hr  
 www.baumit.hr

**IT - ITALIA**  
**Baumit Italia SPA**  
 I - 33078 San Vito al  
 Tagliamento (PN)  
 Via Castelnuovo del Friuli, 1/A  
 Z.I. Ponte Rosso  
 Tel. +39 0434 1850 980  
 info@baumit.it  
 www.baumit.it

**LT - LIETUVA**  
**Baumit UAB**  
 LT - 02300 Vilnius  
 Lentvario g. 1  
 Tel.: +370 5 264 07 78  
 Fax: +370 5 264 07 32  
 info@baumit.lt  
 www.baumit.lt

**LV - LATVIJA**  
**Baumit SIA**  
 LV-1035 Rīga  
 Pildas iela 16b  
 Tel.: +371 674 513 15  
 Fax: +371 674 513 17  
 office@baumit.lv  
 www.baumit.lv  
 In charge of: **EE**

**MD - REPUBLICA MOLDAVA**  
**Rep. Permanenta Baumit**  
**in Republica Moldova**  
 MD - 2012 Chisinau  
 Str. Vasile Alecsandri 89/1  
 Tel: +373 (0)22/999019  
 Fax: +373 (0)22/999018  
 office@baumit.md  
 www.baumit.md

**MK - REPUBLIKA SEVERNA**  
**MAKEDONIJA**  
**Baumit Makedonija Doel**  
 MK - 1000 Skopje  
 Ul. Bahar Mois 9a  
 Tel.: +389 2 306 98 07  
 Fax: +389 2 306 98 07  
 info@mk.baumit.com  
 www.baumit.com.mk

**ME - MONTENEGRO**  
**Baumit Crna Gora d.o.o.**  
 MNE - 81000 Podgorica  
 Bulevar Revolucije 30  
 Tel.: +382 20 241 262  
 Fax: +382 20 241 262  
 info@me.baumit.com  
 www.baumit.me

**PL - POLSKA**  
**Baumit sp. z o.o.**  
 PL - 53-012 Wrocław  
 ul. Wyścigowa 56 G  
 Tel.: +48 71 358 25 00  
 Fax: +48 71 358 25 06  
 info@baumit.pl  
 www.baumit.pl

**RO - ROMANIA**  
**Baumit Romania Com S.R.L.**  
 RO - 061129 Bucuresti  
 B-dul lului Maniu nr. 600A, sector 6  
 Tel.: +40 21 350 01 06  
 Fax: +40 21 318 24 08  
 office@baumit.ro  
 www.baumit.ro

**RU - RUSSIA**  
**OOO „Baumit“ -**  
 RUS - 141980 Moscow region,  
 Dubna  
 Universitetskaya ul., 11  
 Tel.: +7 495/984 76 12  
 Fax: +7 495/645 54 35  
 baumit@baumit.ru  
 www.baumit.ru

**RS - SRBIJA**  
**Baumit Serbia d.o.o.**  
 SRB - 11130 Beograd  
 Smederevski put 25k  
 Tel.: +381 11 347 50 82  
 Fax: +381 11 347 47 95  
 office@baumit.rs  
 www.baumit.rs  
 In charge of: **KO**

**SK - SLOVENSKÁ REPUBLIKA**  
**Baumit, spol. s r.o.**  
 SK - 811 02 Bratislava 1  
 Žitková 9  
 Tel.: +421 2 593 03 311  
 office@baumit.sk  
 www.baumit.sk

**SI - SLOVENIJA**  
**Baumit d.o.o.**  
 SLO - 1000 Ljubljana  
 Zagrebška ulica 1  
 Tel.: +386 1 236 37 55  
 Fax: +386 1 236 37 40  
 baumit@baumit.si  
 www.baumit.si

**TR - TÜRKIYE**  
**Baumit TR**  
 Baumit İnşaat Malzemeleri  
 San. Tic.Ltd.Şti  
 Esenşehir Mah. Barajyolu Cad. Hale  
 Sok. No: 10-B  
 TR - 34776 Dudullu - Ümraniye/Istanbul  
 Tel.: +90 (0) 216/680 34 00  
 Fax: +90 (0) 216/680 34 01  
 info@baumit.com.tr  
 www.baumit.com.tr

**UA - UKRAINE**  
**TOV Baumit Ukraine**  
 UA - 03083 Kiev  
 vul. Pyrohivskyy Shlyah 34  
 Tel.: +380 44 568 52 54  
 Fax: +380 44 586 47 39  
 office@baumit.ua  
 www.baumit.ua

**UK - UNITED KINGDOM**  
**Baumit Ltd**  
 Unit 2 Westmead  
 New Hythe Lane, Aylesford  
 Maidstone, Kent, ME20 6XJ - UK  
 Tel.: +44 (0) 1622 710 763  
 contact@baumit.co.uk  
 www.baumit.co.uk  
 In charge of: **IE**



INNOVAZIONE  
E TECNOLOGIA  
TUTTO IN UN CLICK:

**Baumit SPA**

Part. IVA 01679510931, R.E.A. PN n. 95787

I - 33078 San Vito al Tagliamento (PN)

Via Castelnuovo del Friuli, 1/A - Z.I. Ponte Rosso

Tel. +39 0434 1850 980

email: [info@baumit.it](mailto:info@baumit.it) pec: [baumititalia@legalmail.it](mailto:baumititalia@legalmail.it)

[www.baumit.it](http://www.baumit.it)

**BAUMIT.IT**